

# Inwentaryzacja rozbudowana – towar

## 1. Otwarcie inwentaryzacji.

Na loginie z uprawnieniami (np. kierownika) wybieramy menu Magazyn/Inwentaryzacja... (lub klawisz F11 na klawiaturze)

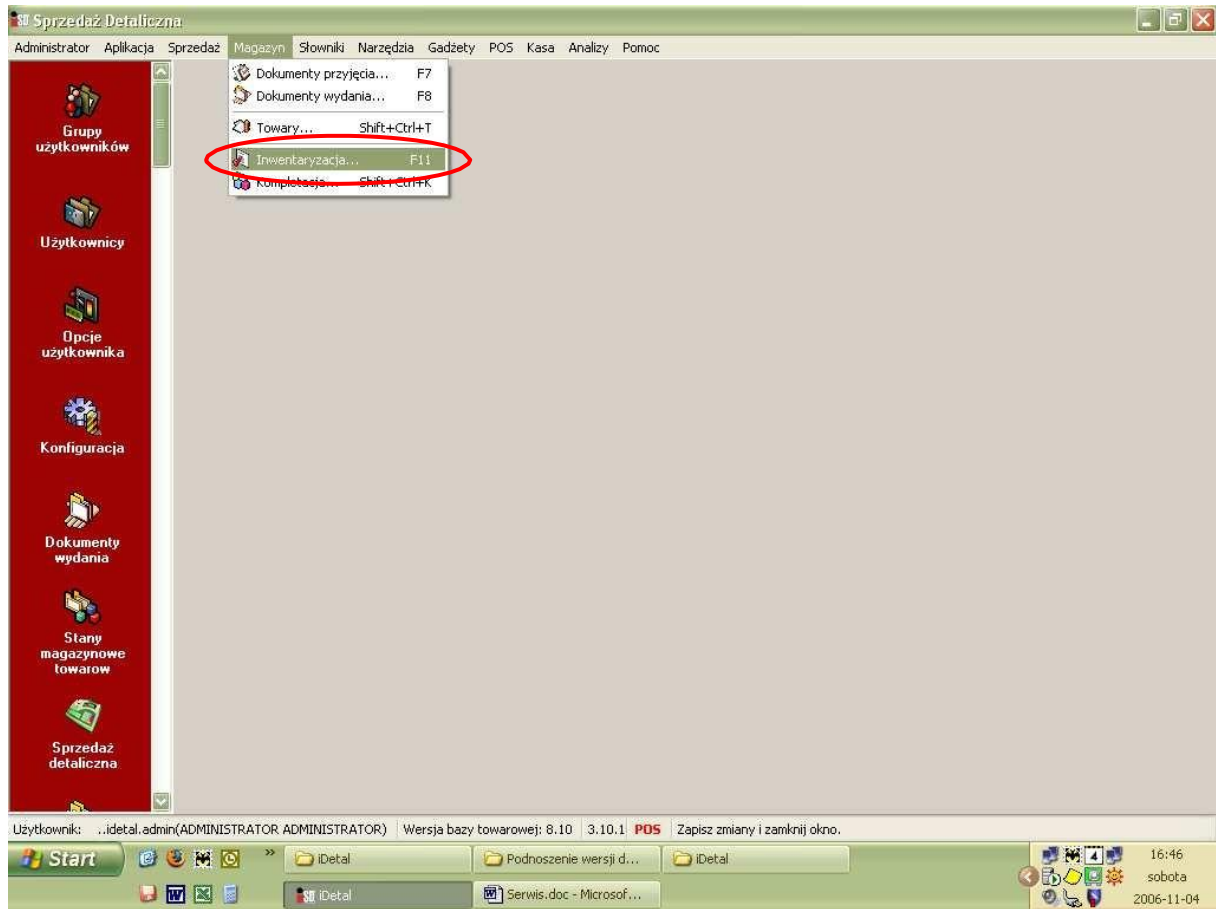

W nowym okienku wybieramy menu Inwentaryzacje/Dodaj inwentaryzację częściową...

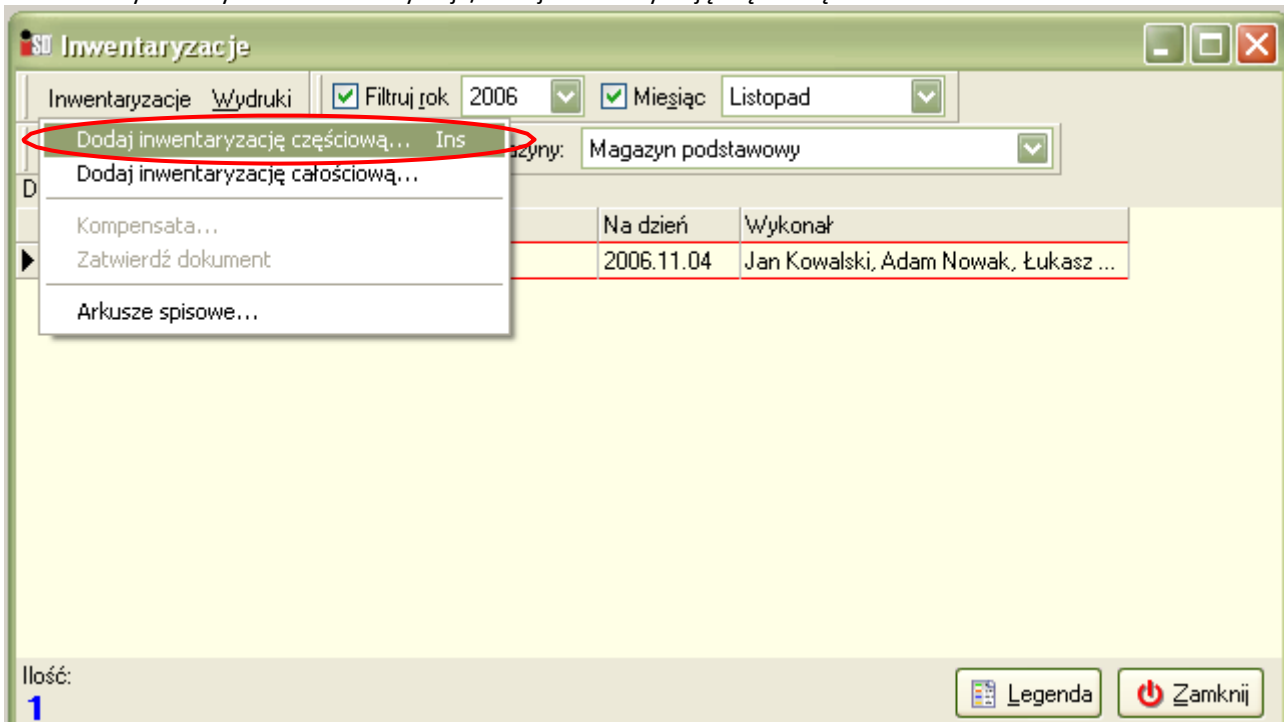

lub ikonę  (skrót klawiszowy: Insert na klawiaturze)

Wszystkie dokumenty magazynowe muszą być zatwierdzone, dlatego przed rozpoczęciem inwentaryzacji należy zaległe (odłożone) dokumenty zatwierdzić lub usunąć.

Jeśli wszystkie dokumenty mamy zatwierdzone pojawia się okno tworzenia inwentaryzacji, uzupełniamy je zgodnie z rzeczywistością, wybieramy:

- Rodzaj inwentaryzacji: inwentaryzacja rozbudowana (obsługa komisji inwentaryzacyjnych i arkuszy spisowych),
- w Nazwie wpisujemy nazwę inwentaryzacji
- Wykonał – osoby uczestniczące w inwentaryzacji
- Grupa cen drukowana na protokole z inwent. – detaliczna (jedyna możliwa do wyboru)

Edycja Inwentaryzacji

Narzędzia Wydruki

Nowy dokument

1. Nagłówek 2. Pozycje

Informacje podstawowe

**Rodzaj inwentaryzacji:**  
inwentaryzacja rozbudowana (obsługa komisji inwentaryzacyjnych i arkuszy spisowych) Wskaż dokument...

Nazwa: Inwentaryzacja towarów Status: T Na dzień: 2006-11-04

Wykonał: Anna Nowak, Jan Kowalski, Adam Nowak, Łukasz Kowalczyk Grupa cen drukowana na protokole z inwent.: detaliczna

Informacje dodatkowe

Uwagi:

Komisje inwentaryzacyjne:

Dodaj Edytuj Usuń Arkusze komisji

Nr kom.	Nr komisji	Członkowie komisji	Ilość ...	Uwagi

Odśw

Po naciśnięciu przycisku Dodaj i kilkudziesięcioszekundowym czasie oczekiwania uzupełniamy okienko, które się pojawiło:

Edycja danych komisji inwentaryzacyjnej

Członkowie komisji:  
Anna Nowak, Jan Kowalski

Uwagi:

Anuluj OK

Po wprowadzeniu wszystkich danych przechodzimy na zakładkę 2. Pozycje:

**Edycja Inwentaryzacji**

Narzędzia Wydruki

**Edycja dokumentu**

1. Nagłówek **2. Pozycje**

Informacje podstawowe

**Rodzaj inwentaryzacji:**  
inwentaryzacja rozbudowana (obsługa komisji inwentaryzacyjnych i arkuszy spisowych) Wskaż dokument...

**Nazwa:** Inwentaryzacja towarów **Status:** T **Na dzień:** 2006-11-04

**Wykonał:** Anna Nowak, Jan Kowalski, Adam Nowak, Łukasz Kowalczyk **Grupa cen drukowana na protokole z inwent:** detaliczna

Informacje dodatkowe

Uwagi:

Komisje inwentaryzacyjne:

Dodaj Edytuj Usun Arkusze komisji

Nr kom.	Nr komisji	Członkowie komisji	Ilość ...	Uwagi
1	1/MG	Anna Nowak, Jan Kowalski	0	
2	2/MG	Adam Nowak, Łukasz Kowalczyk	0	

Odróż

Wybieramy przycisk Dodaj

**Edycja Inwentaryzacji**

Narzędzia Wydruki

**Edycja dokumentu**

1. Nagłówek 2. Pozycje

Usun Edytuj **Dodaj** Dodaj towar bez obrotu Kod kreskowy:

**Pozycje:**

Symbol	Partia z dnia	Nazwa towaru	Seria	Ilość z na...	Wart. ewid...	Wart. sprz...	Ko...

Liczba pozycji: 0

Odróż

Pojawia się okienko do wyboru towarów w/g zadanych kryteriów. W zakładce 1. Klasy towarowe rozwijamy klasę towarową INWENT, a następnie <nieklasyfikowane>

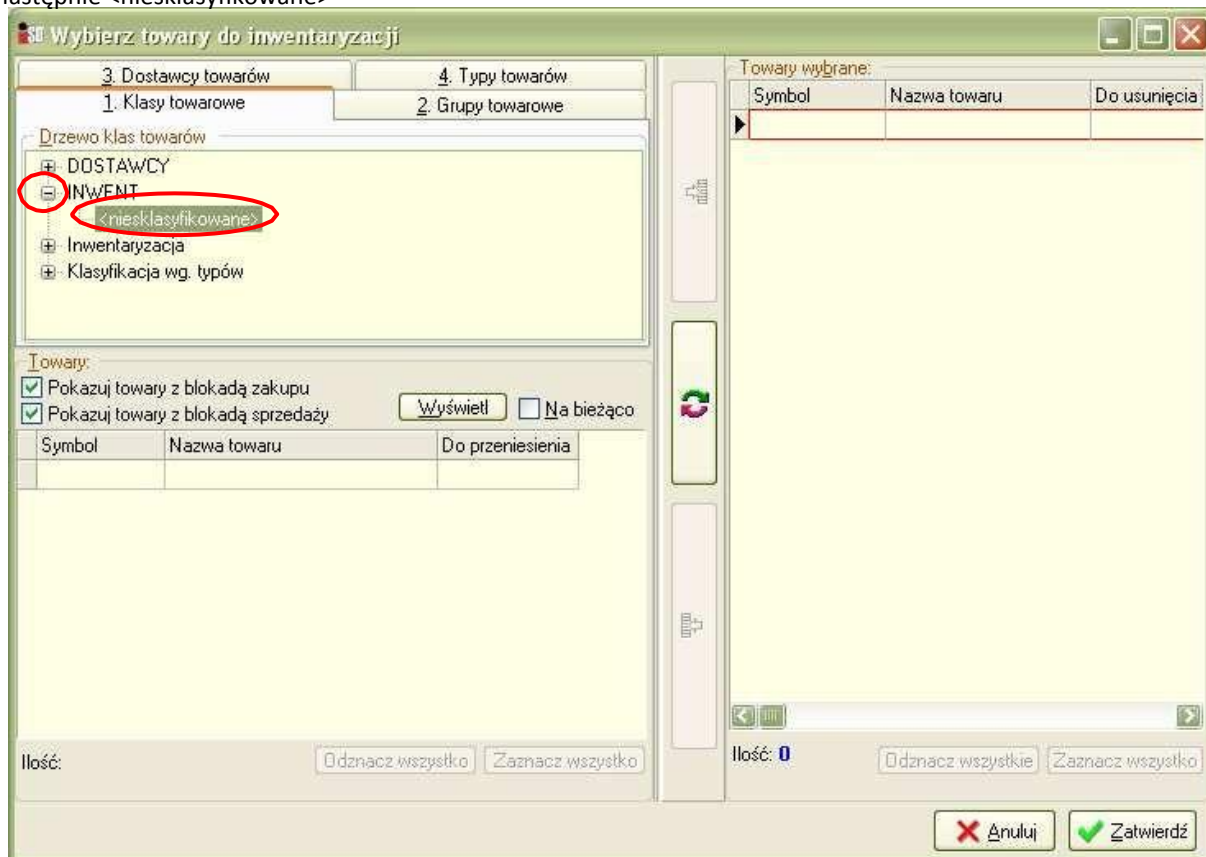

Przechodzimy na zakładkę 3. Dostawcy towarów, wybieramy przycisk Dostawca

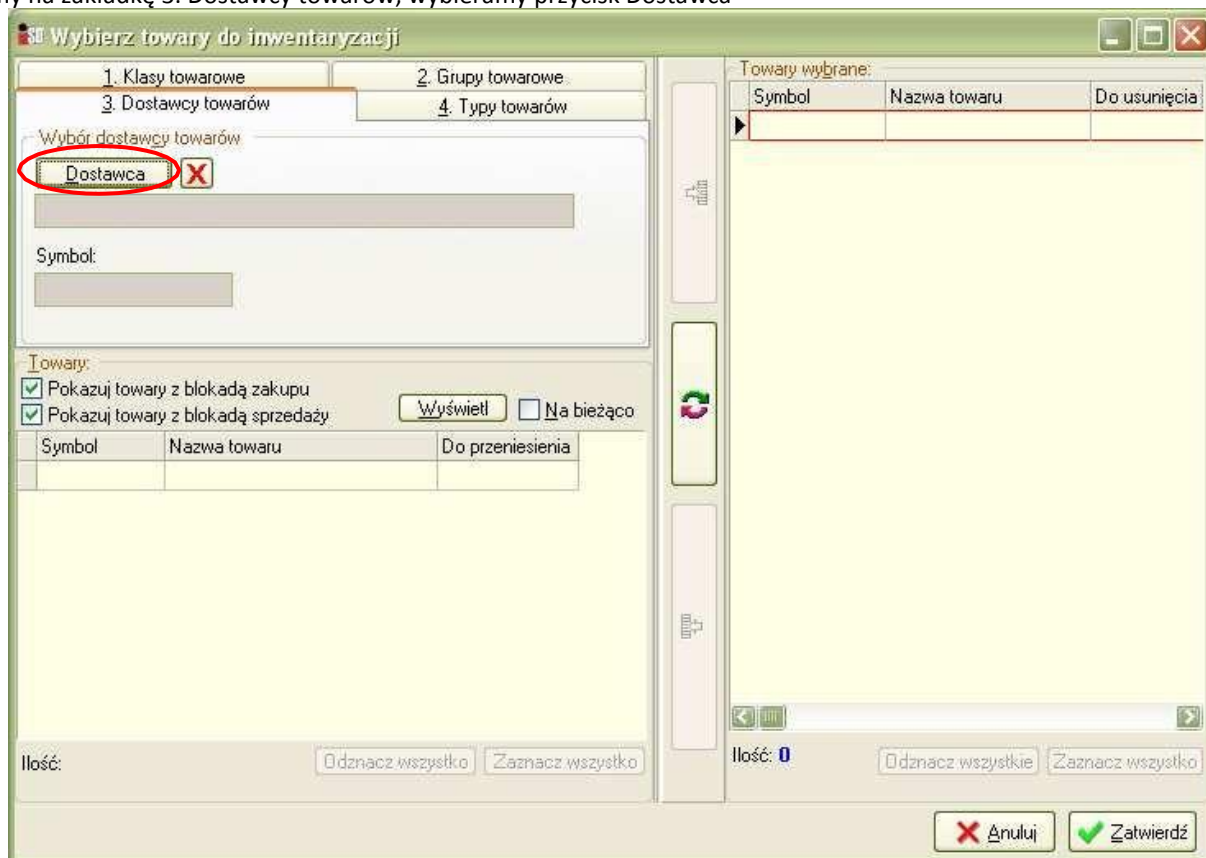

Z listy Kontrahentów wybieramy KOLPORTER S.A.

Nazwa...	Nazwa pełna	NIP
JAZZ SO...	JAZZ SOUND Firma Fonograficzno - Handlowa Czesław Rogaczewski	631-00
JEŻ	JEŻ SZYMON JEŻ	854-15
Jumi	Jumi Sp. z o.o.	783-10
Kaja Polsk...	Kaja Polska Sp. z o.o.	532-18
klasa	Klasa Sp. z o.o.	525-21
KOD	Spółdzielnia Pracy KOD	586-00
KOLPOR...	KOLPORTER INFO S.A.	959-14
<b>KOLPOR...</b>	<b>KOLPORTER S.A.</b>	<b>657-10</b>
KOLPOR...	KOLPORTER SERVICE SP. Z O.O.	657-10
KONKRET	KONKRET PICTURA Sp. z o.o.	525-21
KOWALS...	KOWALSKI.NET.PL. SPÓŁKA AKCYJNA	781-16
Książnica	Wydawnictwo Książnica Sp. z o.o.	634-01
kw trade	KW TRADE Spółka z o.o.	679-26
LANGEN...	LANGENSCHIEDT POLSKA SP. Z O.O.	526-24

Następnie wybieramy przycisk Wyświetl

**Towary:**  
 Pokazuj towary z blokadą zakupu  
 Pokazuj towary z blokadą sprzedaży  
**Wyświetl**  Na bieżąco

Symbol	Nazwa towaru	Do przeniesienia
--------	--------------	------------------

Ilość: 0

Wybieramy Zaznacz wszystko, a następnie naciskamy na przycisk z zieloną strzałką zaznaczony kółkiem na poniższym rysunku:

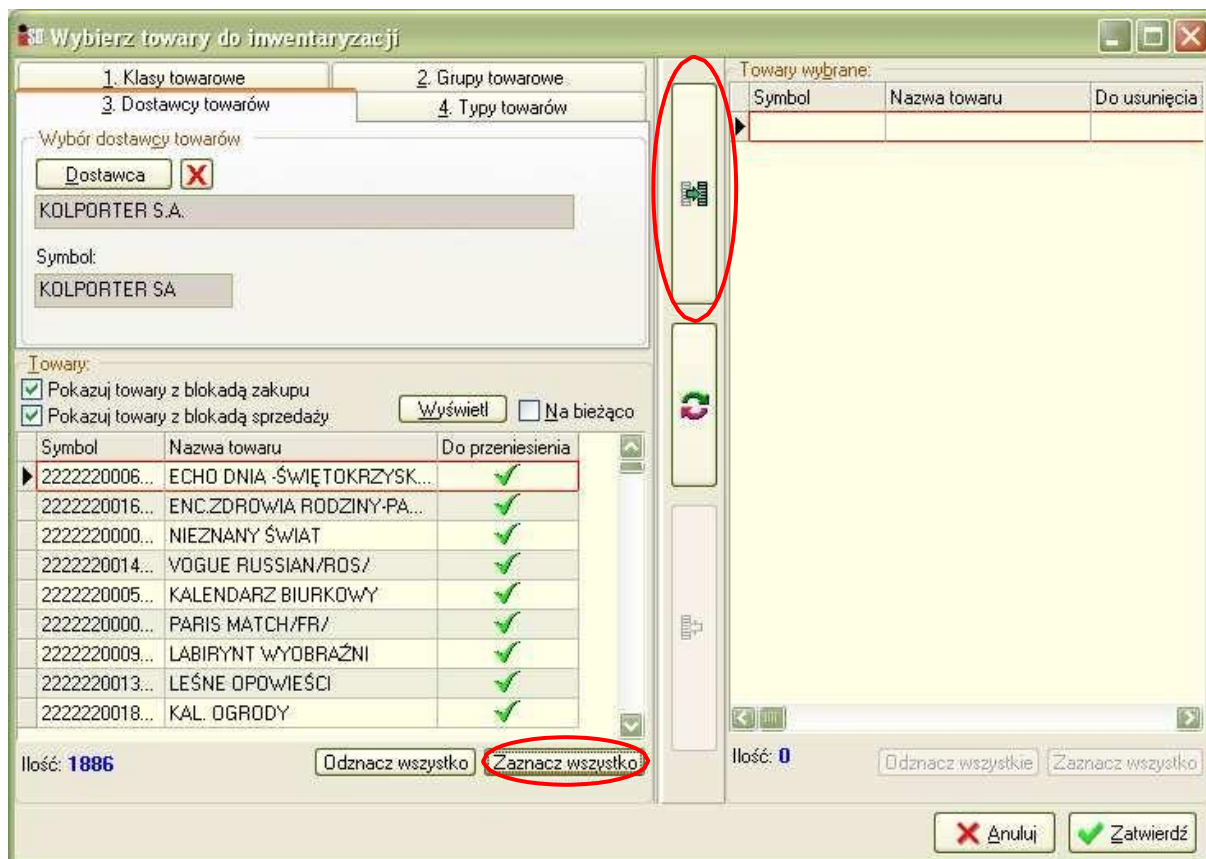

Wszystkie towary od dostawcy KOLPORTER S.A. powinny się wybrać po prawej stronie. Następnie wybieramy czerwony przycisk X (zaznaczony w kółku na rysunku), a następnie Wyświetl

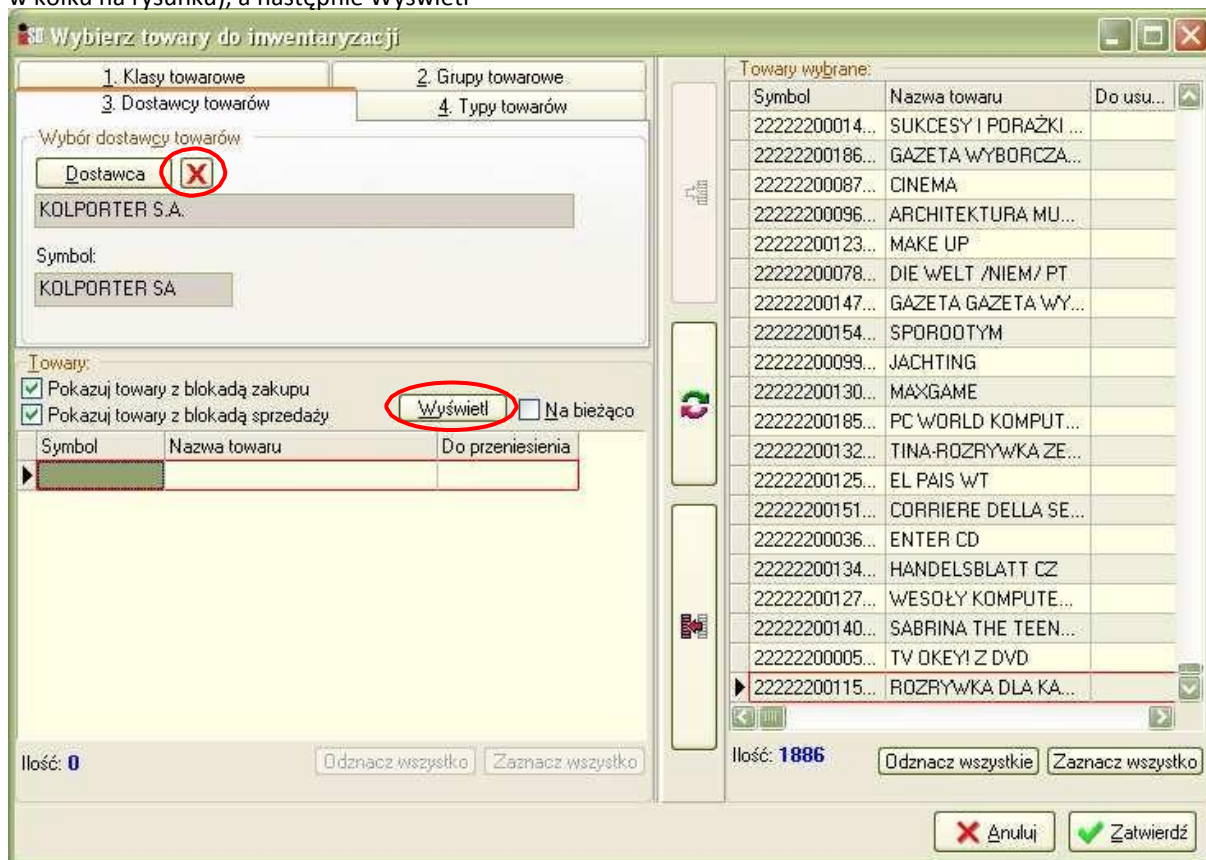

Po wyświetleniu listy towarów kolejno naciskamy po obu stronach okna przycisk **Zaznacz wszystko**, wybieramy przycisk (Synchronizuj towary) zaznaczony w kółku na rysunku, dzięki czemu nastąpi 'wymiana' towarów stronami, czyli prasa nie zostanie dodana do inwentaryzacji, tylko towary:

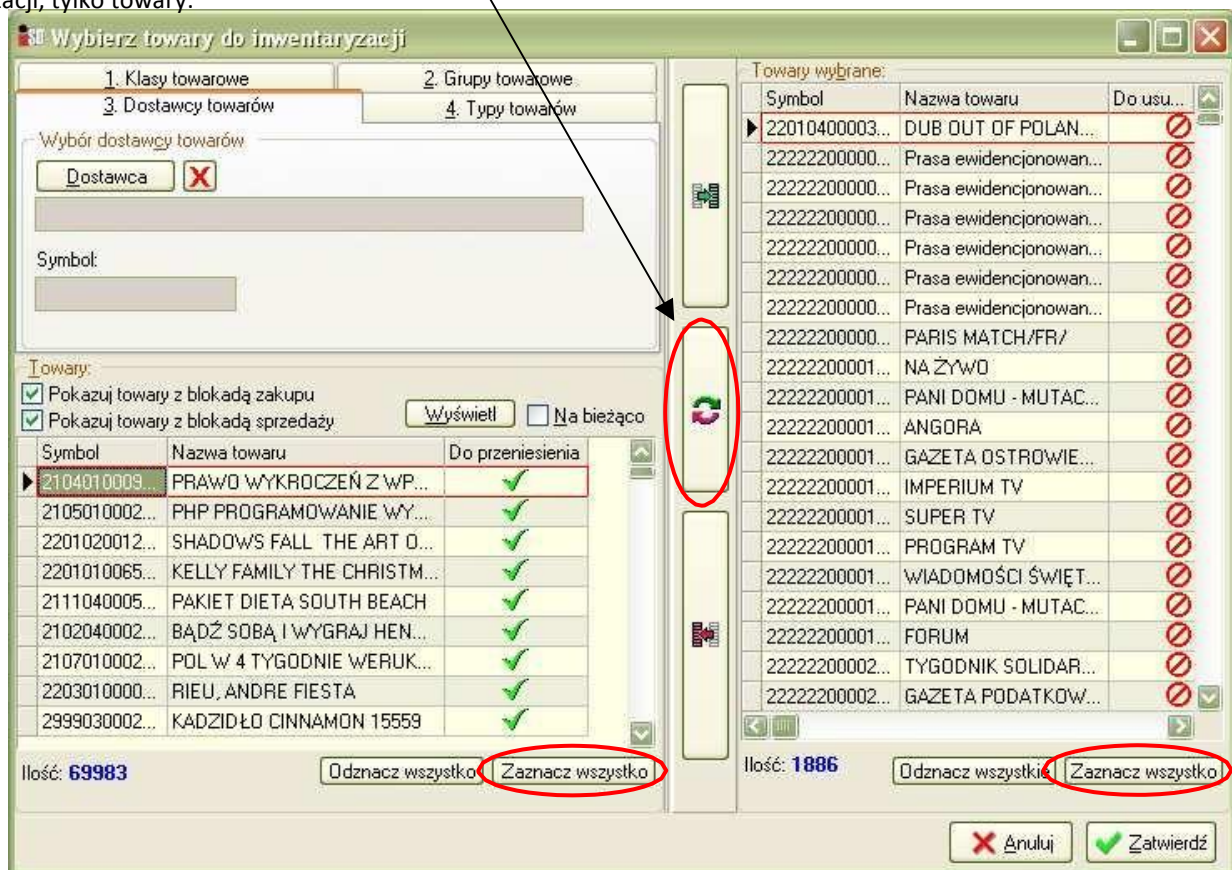

Po zamianie miejscami okno powinno wyglądać podobnie:

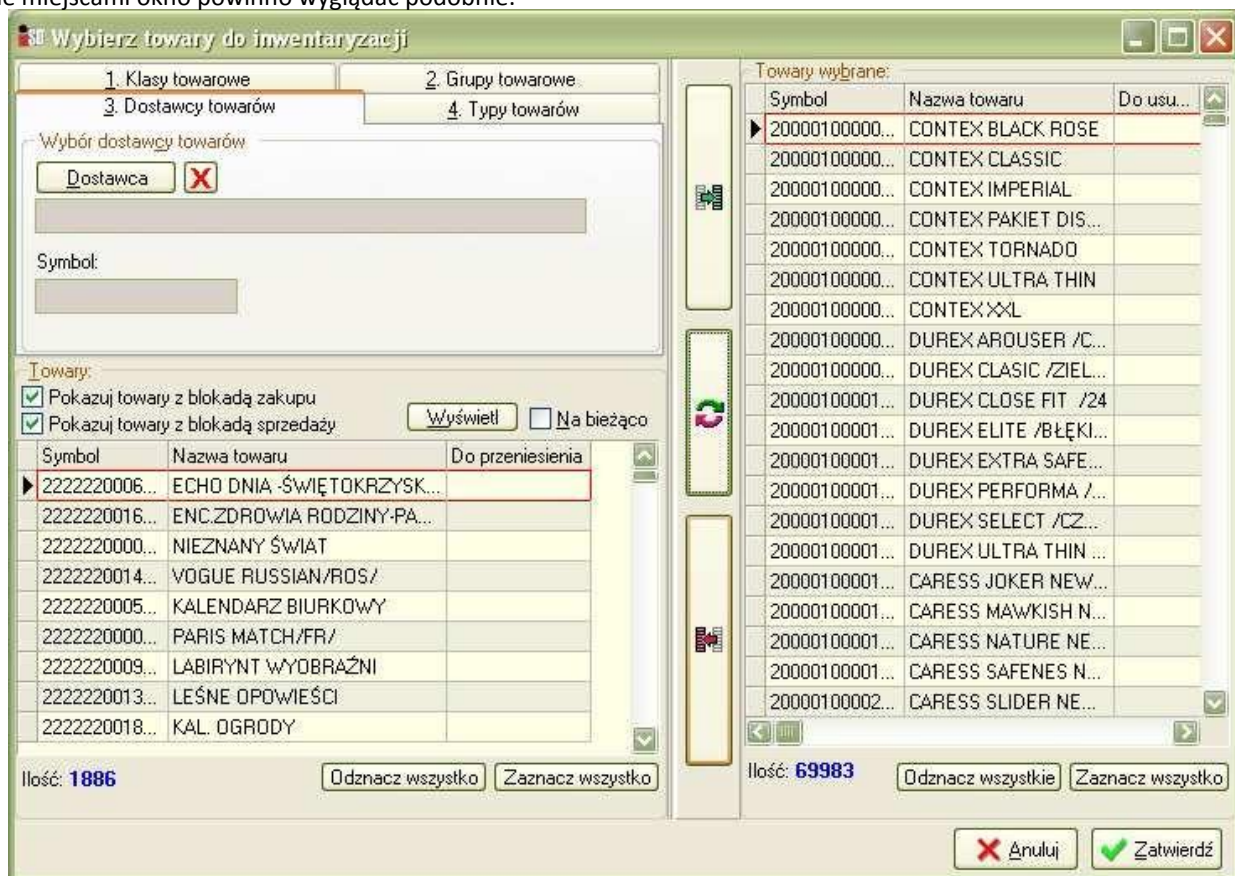

Pojawia się lista towarów jakie będziemy inwentaryzować. Odkładamy inwentaryzację (przycisk Odróż).

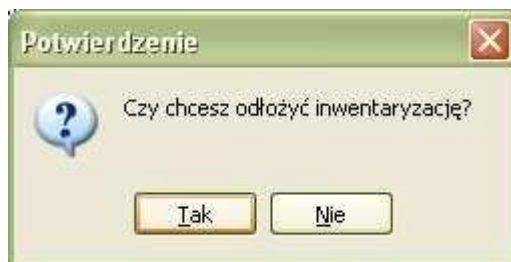
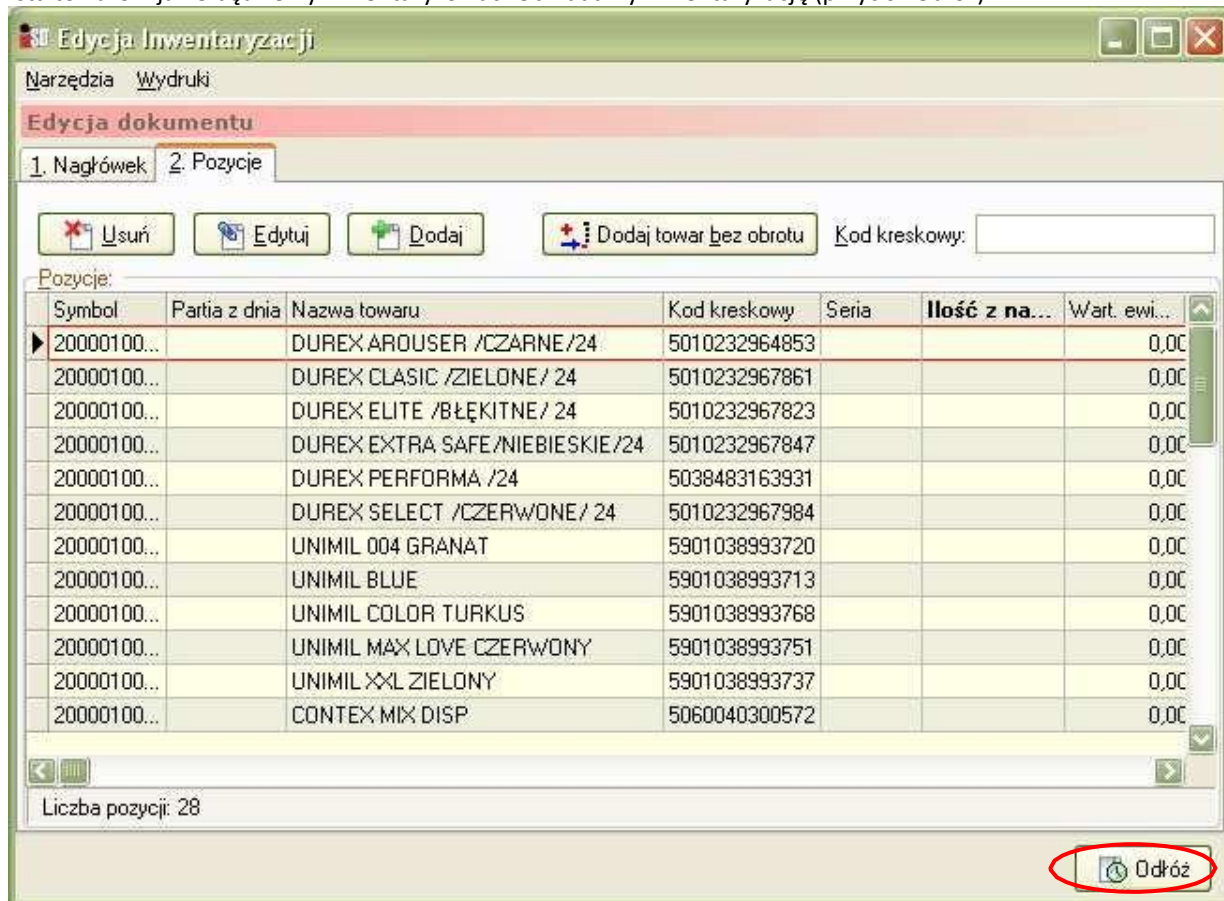

Inwentaryzację towarów można wykonać za pomocą kolektorów Ciper i Opticon jak również za pomocą czytników przy stanowiskach kasowych.

Rozpoczynamy dodawanie arkuszy spisowych do inwentaryzacji. Za pomocą Inwentaryzacje/Arkusze spisowe...

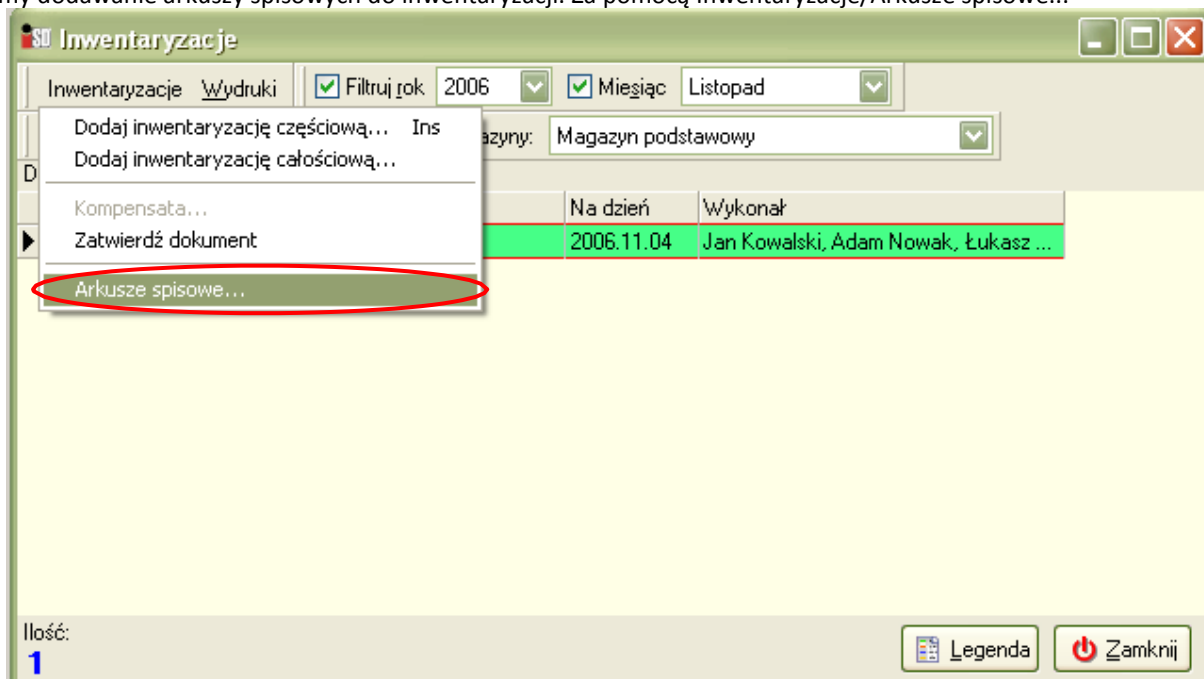

lub skrótem w oknie:

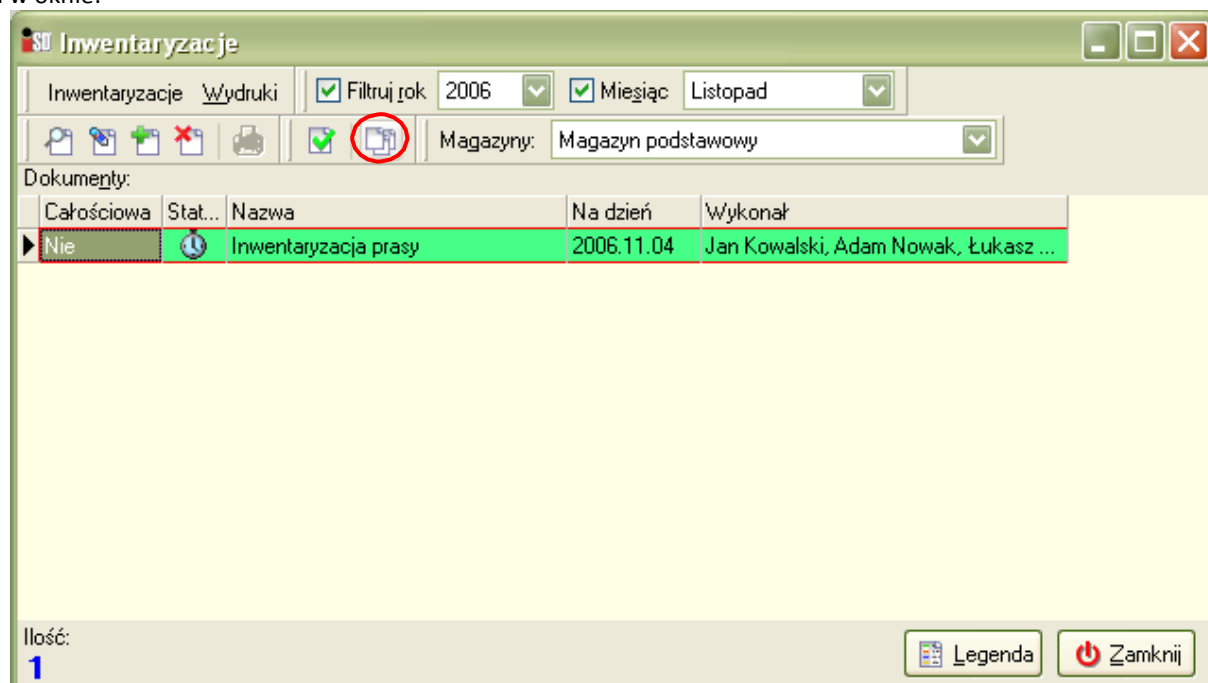

Tworzenie arkuszy spisowych za pomocą kolektora Cipher (stanowisko musi być skonfigurowane do obsługi tego kolektora):  
Rozpoczynamy dodawanie poszczególnych arkuszy spisowych (jednocześnie na wielu stanowiskach):

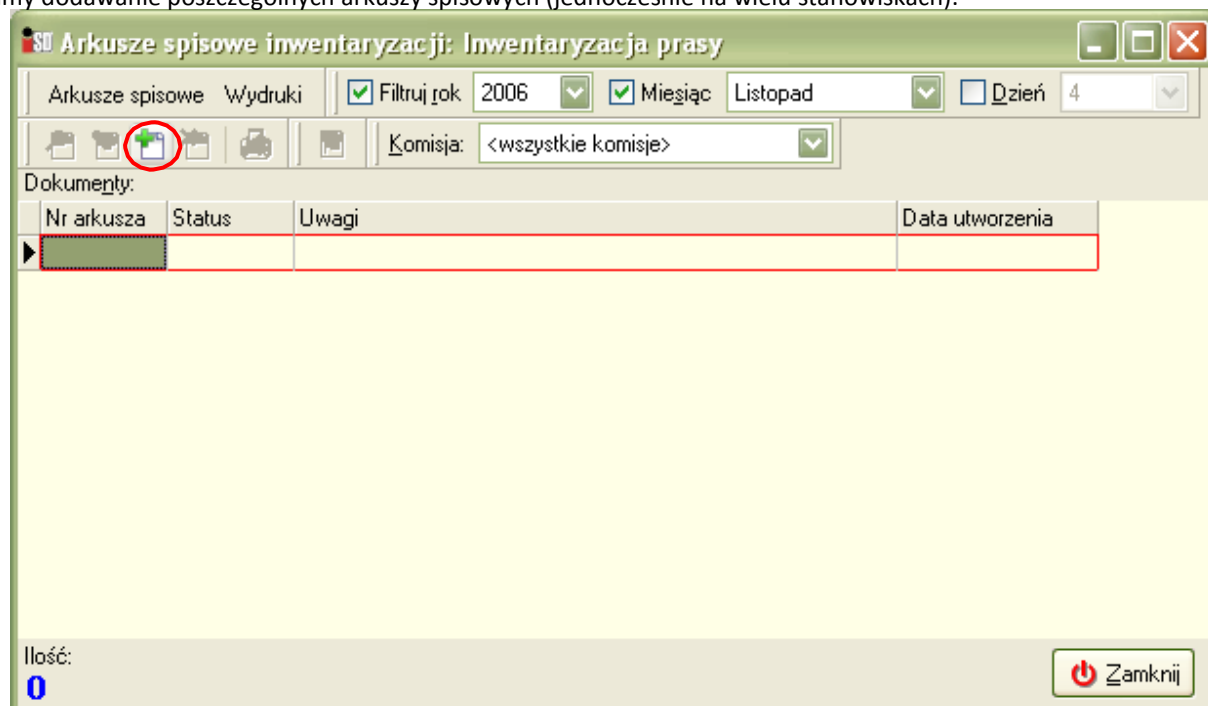

Wskazujemy odpowiednią komisję

**SD Edycja arkusza spisowego inwentaryzacji**

Narzędzia

1. Nagłówek 2. Pozycje

Dane inwentaryzacji:

Nazwa inwentaryzacji: Inwentaryzacja prasy Na dzień: 2006-11-04

Informacje podstawowe

Komisja inwentaryzacyjna: 1 - Jan Kowalski, Adam Nowak Na dzień: 2006-11-04

Uwagi:

Odkóż

Przechodzimy na zakładkę 2. Pozycje

**SD Edycja arkusza spisowego inwentaryzacji**

Narzędzia

1. Nagłówek 2. Pozycje

Dane inwentaryzacji:

Nazwa inwentaryzacji: Inwentaryzacja towarów Na dzień: 2006-11-04

Informacje podstawowe

Komisja inwentaryzacyjna: 1 - Anna Nowak, Jan Kowalski Na dzień: 2006-11-04

Uwagi:

Odkóż

Po przejściu na zakładkę 2. Pozycje ustawiamy kolektor w stacji dokującej, wybieramy opcję 2. Transmisja (przycisk 2), a z programu iDetail wybieramy menu Narzędzia/Odczytaj dane z kolektora Ciper... (Ctrl+O)

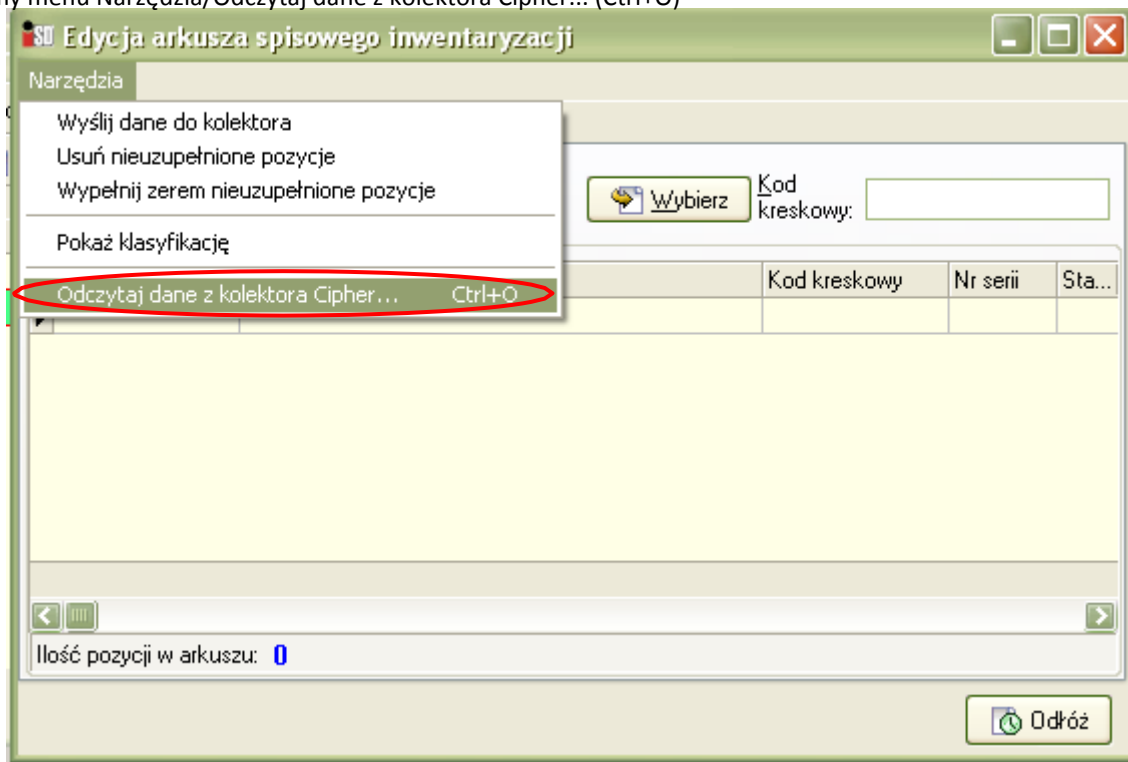

Po tej operacji powinny uzupełnić się pozycje na arkuszu spisowym. Po poprawnym odczycie pojawi się pytanie o usunięcie danych, wybieramy Data file

Tworzenie arkuszy spisowych za pomocą kolektora Opticon (stanowisko musi być skonfigurowane do obsługi tego kolektora):  
Rozpoczynamy dodawanie poszczególnych arkuszy spisowych (jednocześnie na wielu stanowiskach), w tym celu wybieramy komisję:

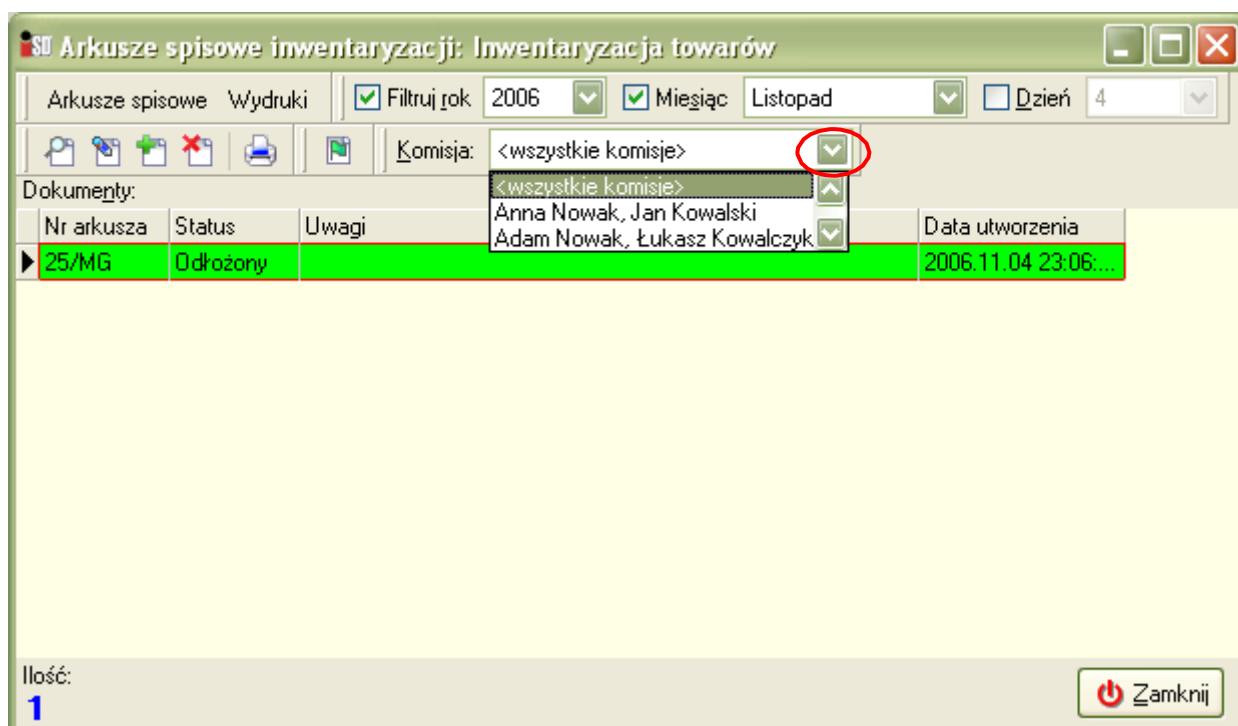

Ustawiamy kolektor w stacji dokującej, w jego MENU GLOWNYM wybieramy: 1 Inwentaryzacja / 3 Wyslania / 1 Spisow inwent. potwierdzamy ENT na klawiaturze, a następnie wybieramy menu Arkusze spisowe/Utwórz na podstawie danych z kolektora Opticon Ctrl+U

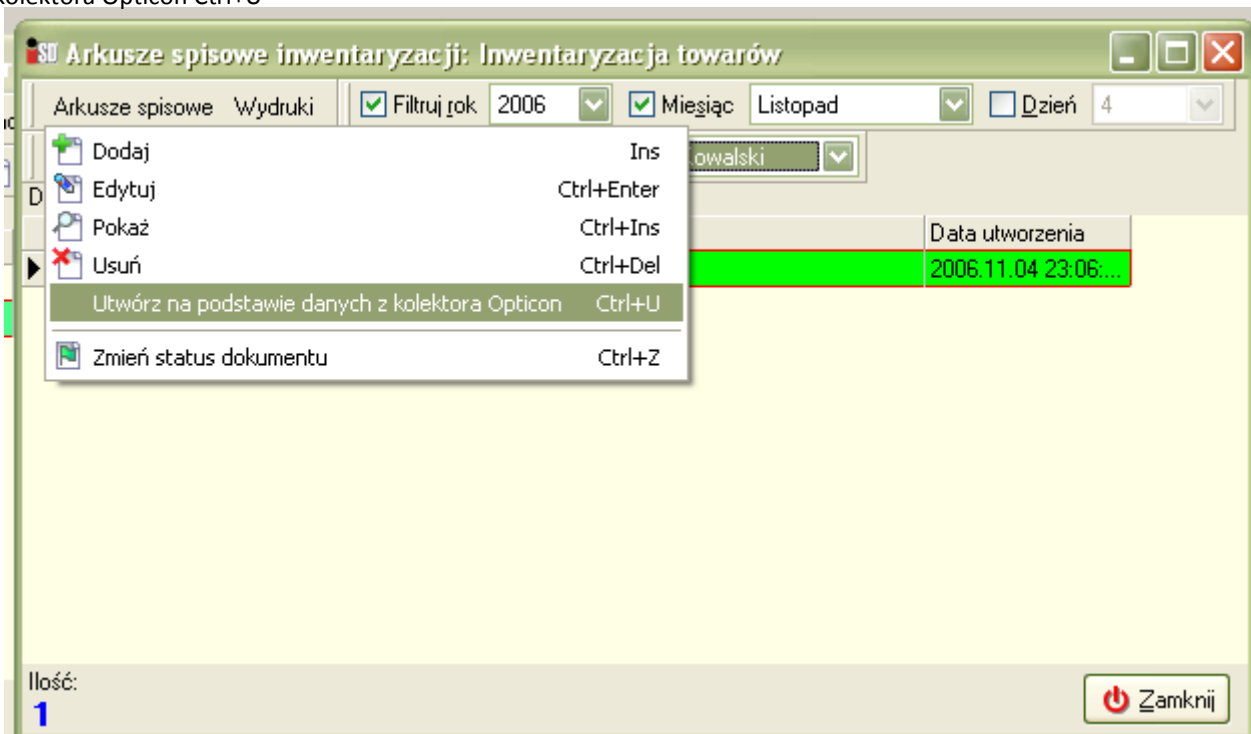

Po tej operacji powinny utworzyć się arkusze spisowe z kolektora. Po poprawnym odczycie powinniśmy wybrać na kolektorze: w MENU GLOWNE: 1 Inwentaryzacja / 5 Usuwan. danych (hasło: 1234)

Tworzenie arkuszy spisowych za pomoca czytników przy stanowiskach kasowych:

Rozpoczynamy dodawanie poszczególnych arkuszy spisowych (jednocześnie na wielu stanowiskach):

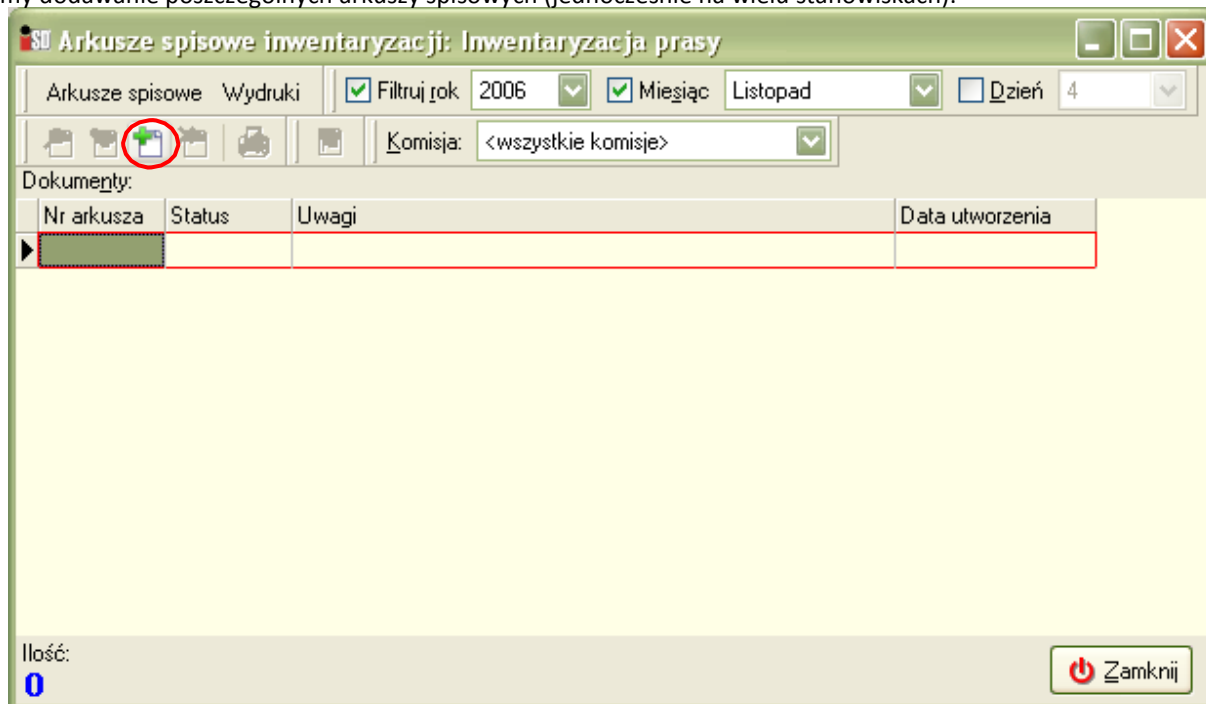

Wskazujemy odpowiednią komisję

Na zakładce 2. Pozycje za pomocą przycisku Dodaj - dodajemy towary na arkusz i wprowadzamy ilości.

Odkładamy arkusz. Aby zatwierdzić gotowy arkusz wybieramy Arkusze spisowe/Zmień status dokumentu lub ikona zaznaczona w kółku.

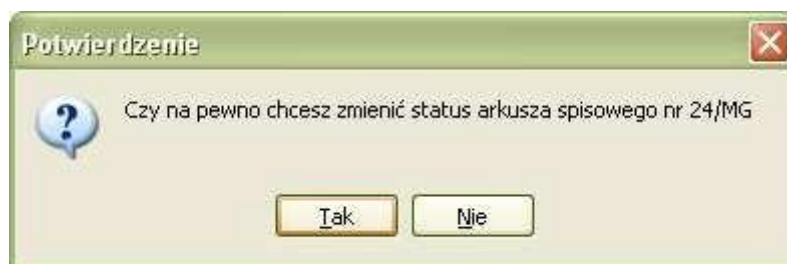
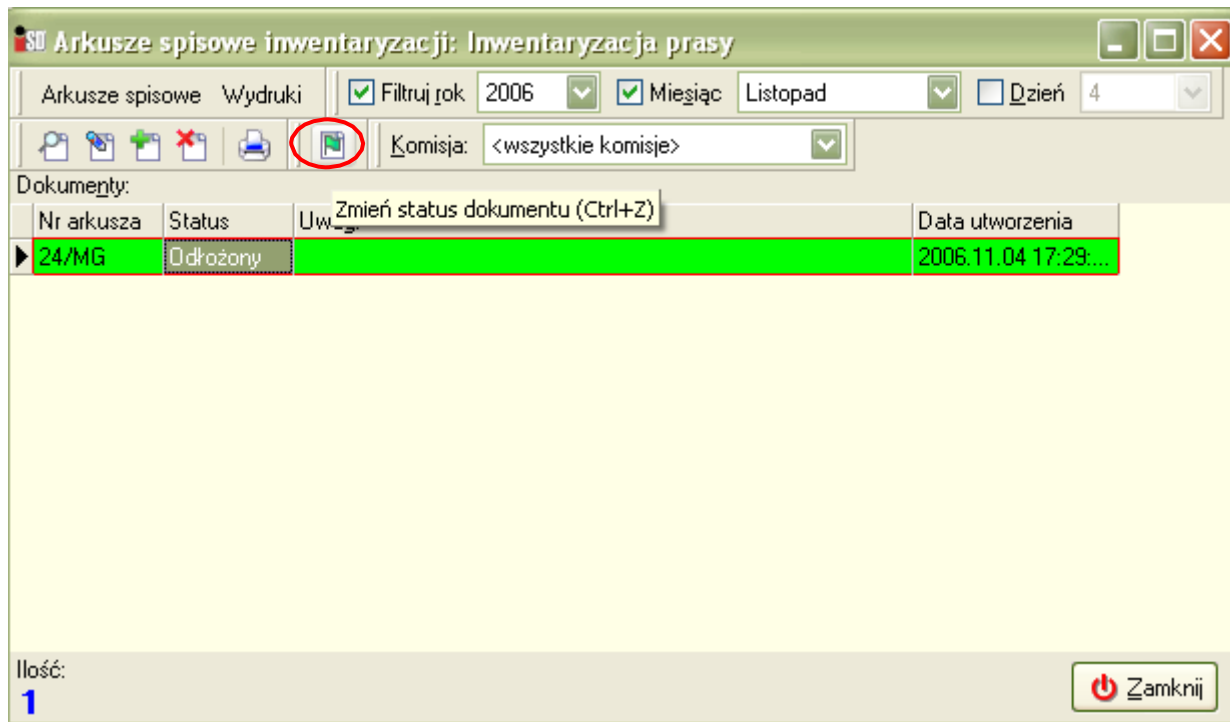

Zatwierdzony arkusz możemy odtworzyć tym samym przyciskiem.

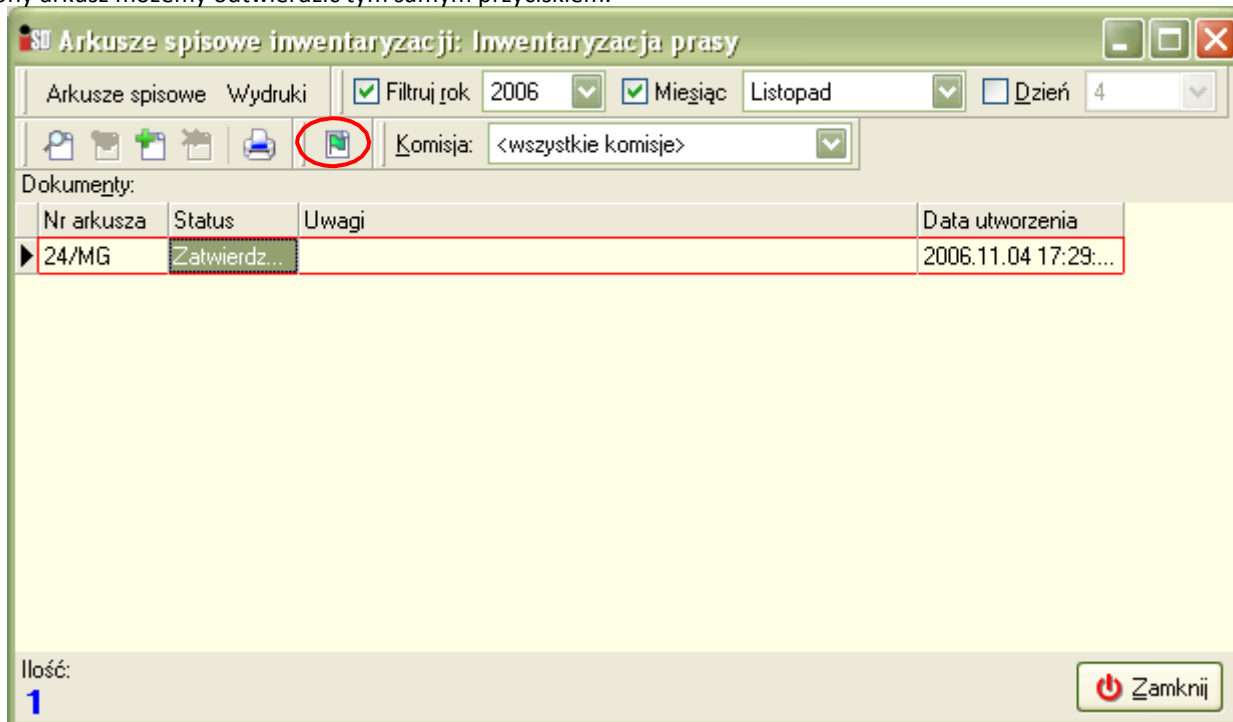

## 2. Zatwierdzenie inwentaryzacji.

Wchodzimy w edycję inwentaryzacji

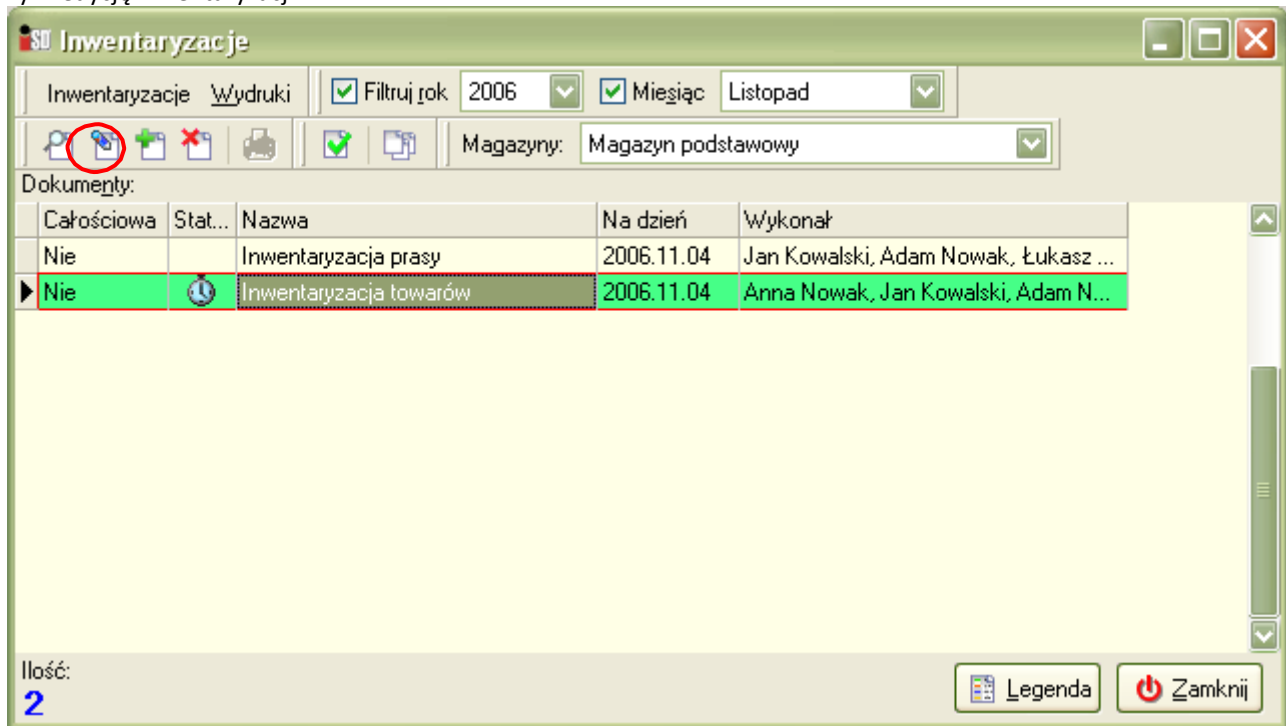

W oknie Edycji Inwentaryzacji przechodzimy na zakładkę pozycje i wybieramy Narzędzia/Kopiuj ilości z arkuszy spisowych

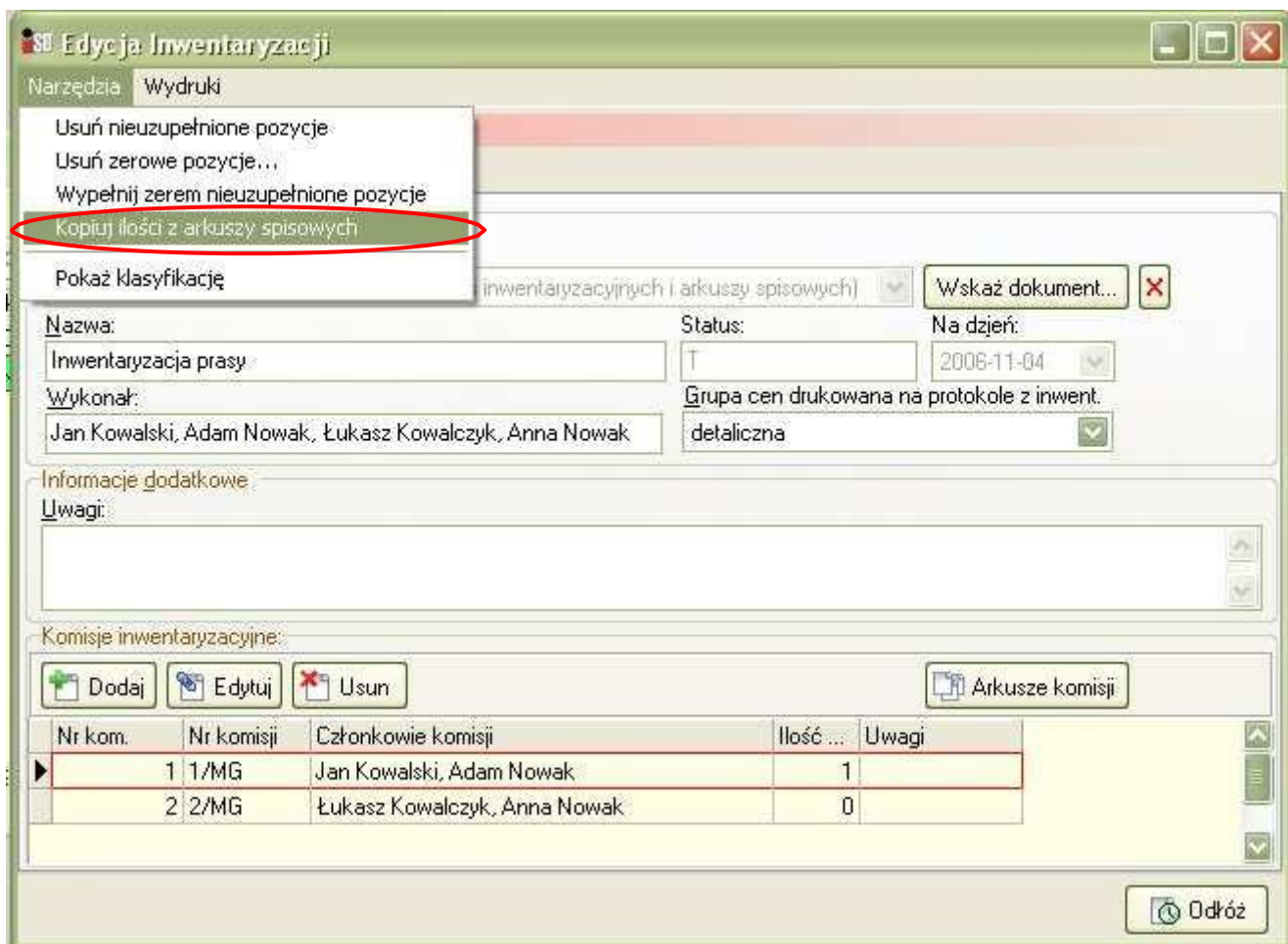

Przez zatwierdzeniem inwentaryzacji z menu Narzędzia wybieramy opcję Wypełnij zerem nieuzupełnione pozycje:

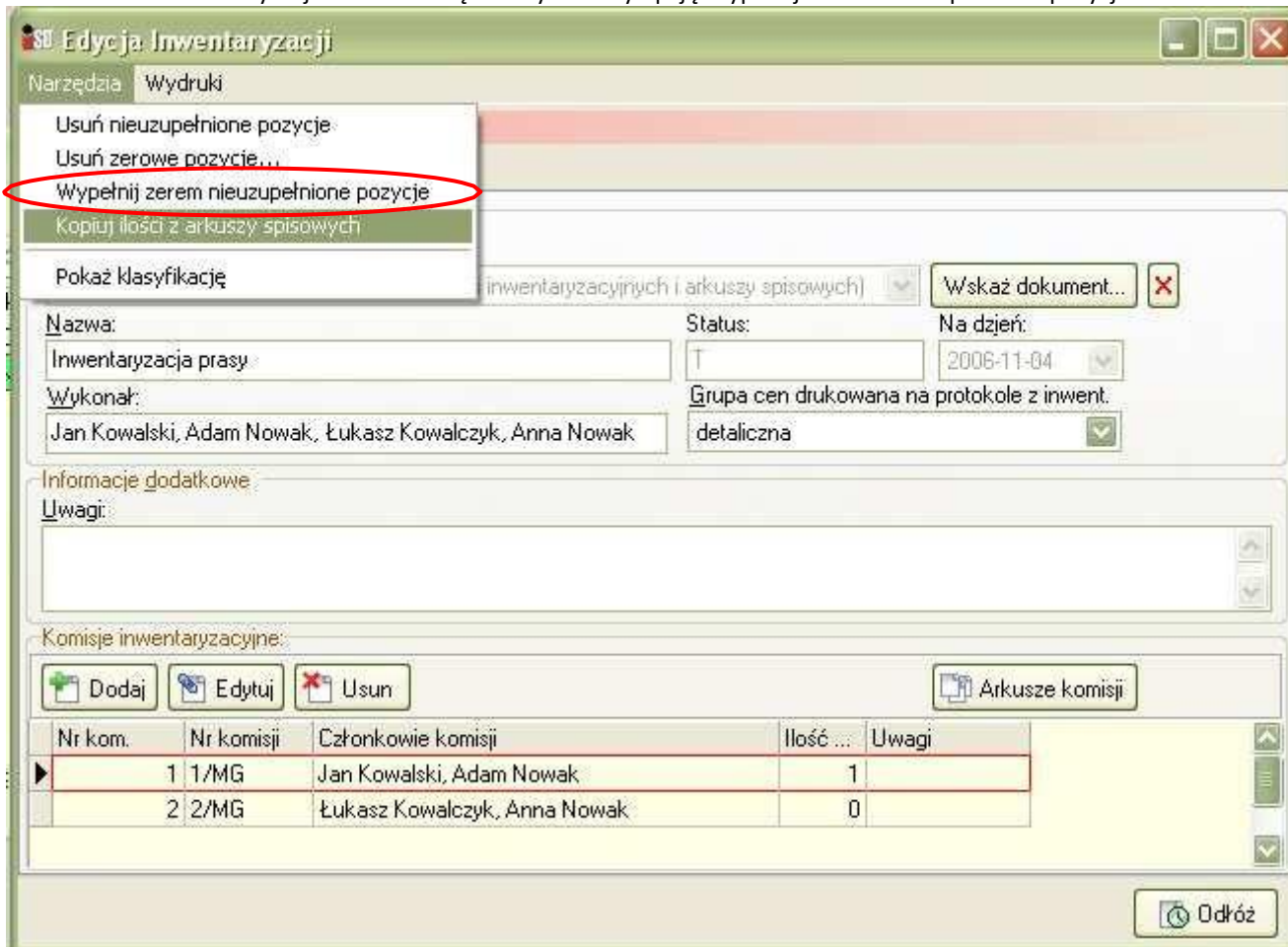

Dokonujemy wydruku potrzebnych arkuszy. W tym z menu Wydruki/Roboczy arkusza różnic, aby ustalić przyczyny rozbieżności w stanach magazynowych.

Przed zatwierdzaniem inwentaryzacji zalecamy zrobienie kopii bezpieczeństwa z menu Narzędzia/Kopia bezpieczeństwa w głównym oknie programu.

Aby zatwierdzić inwentaryzację wybieramy przycisk zatwierdź:

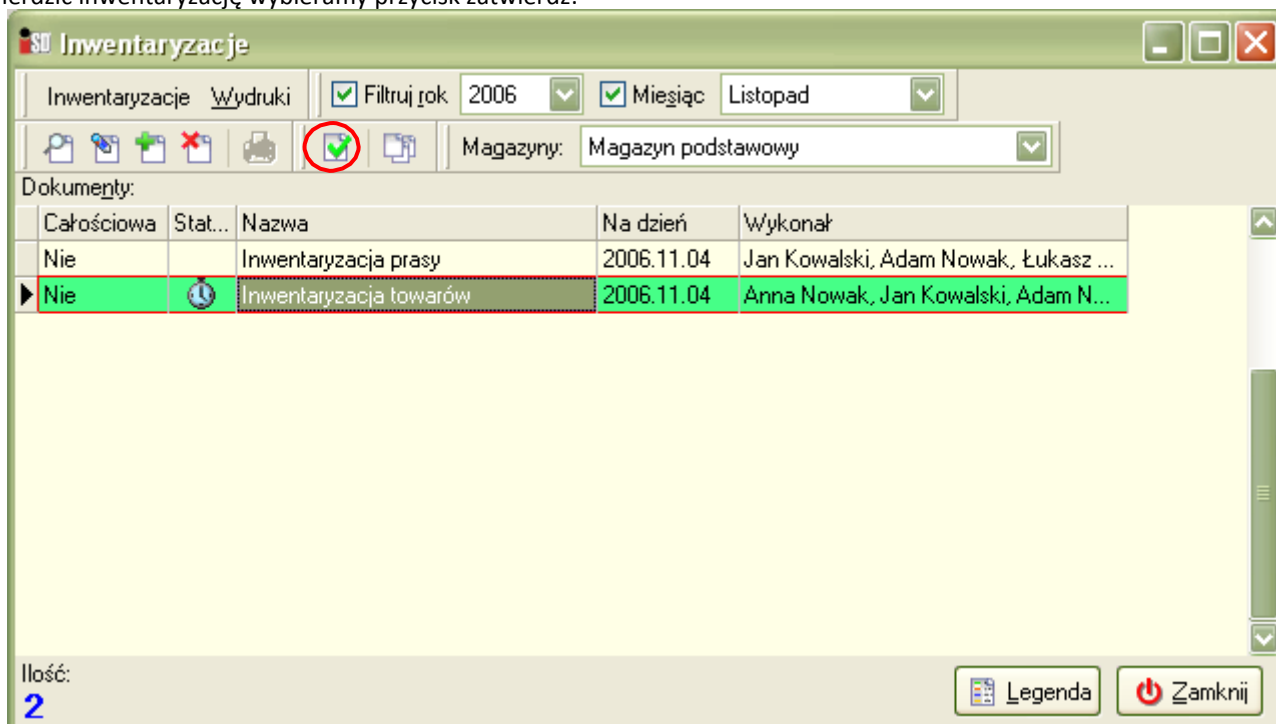

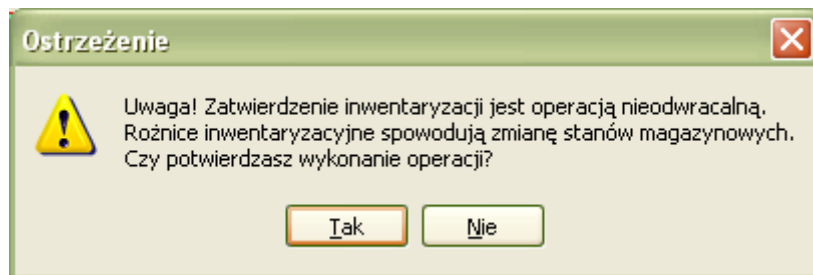
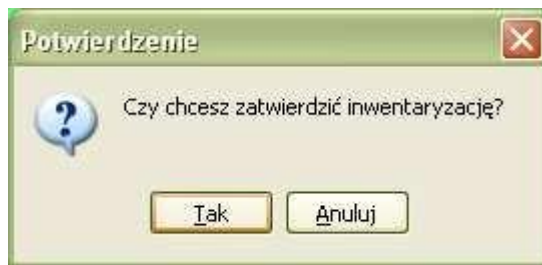

**SD Inwentaryzacje**

Inwentaryzacje Wydruki  Filtruj rok 2006  Miesiąc Listopad

Magazyny: Magazyn podstawowy

Dokumenty:

Całościowa	Stat...	Nazwa	Na dzień	Wykonał
▶ Nie		Inwentaryzacja prasy	2006.11.04	Jan Kowalski, Adam Nowak, Łukasz ...
Nie		Inwentaryzacja towarów	2006.11.04	Anna Nowak, Jan Kowalski, Adam N...

Ilość: 2

Legenda Zamknij

Dokonujemy wydruku dokumentów.

# Inwentaryzacja rozbudowana – prasa

## 1. Otwarcie inwentaryzacji.

Na loginie z uprawnieniami (np. kierownika) wybieramy menu Magazyn/Inwentaryzacja... (lub klawisz F11 na klawiaturze)

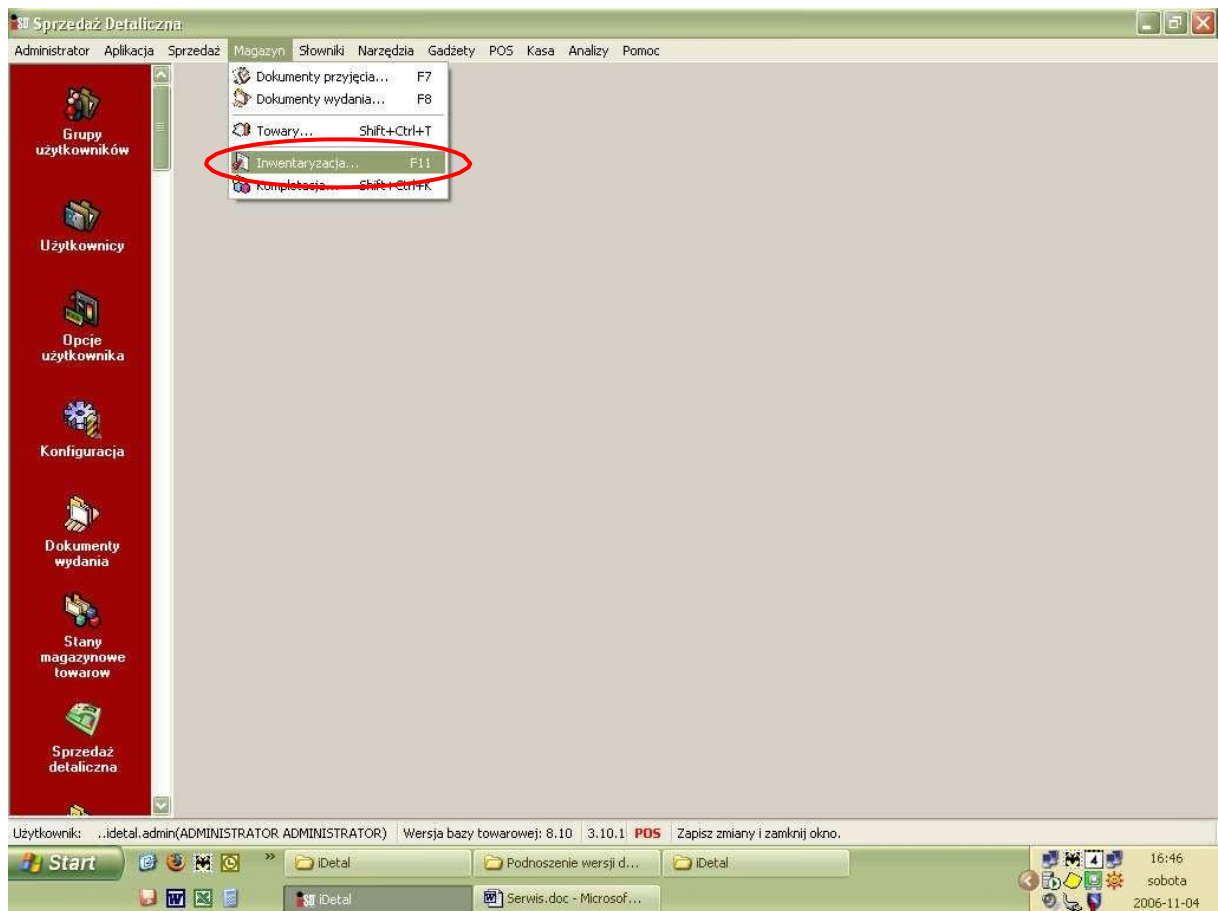

W nowym okienku wybieramy menu Inwentaryzacje/Dodaj inwentaryzację częściową...

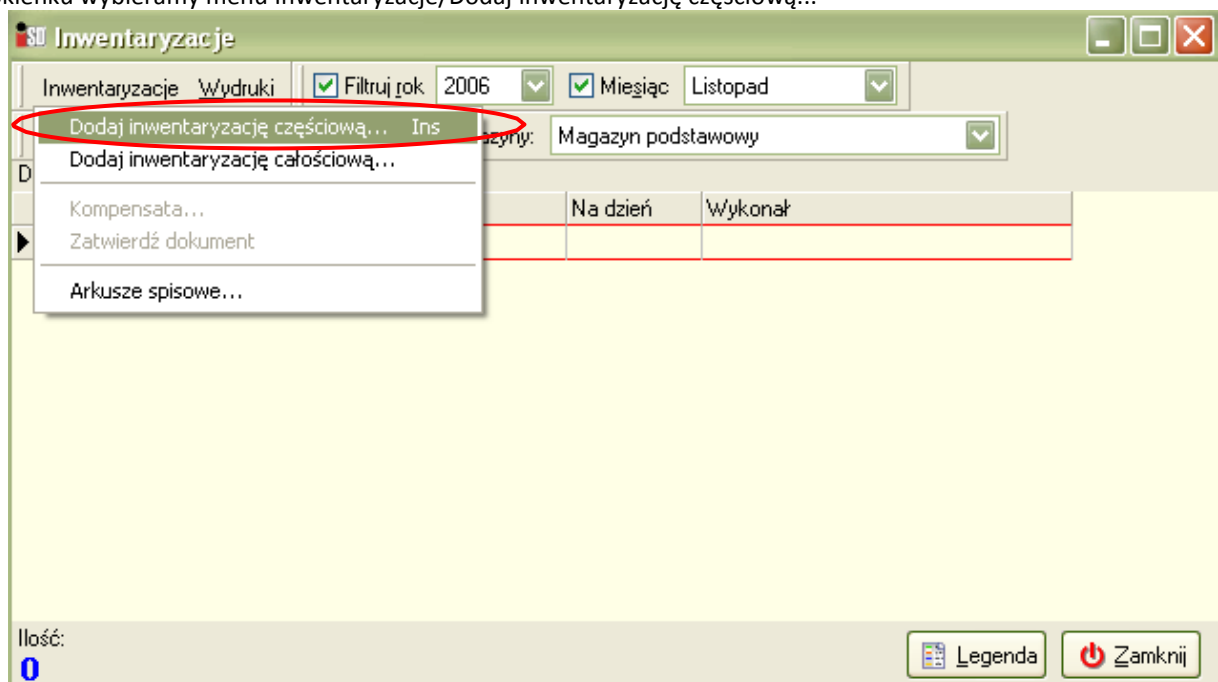

lub ikonę  (skrót klawiszowy: Insert na klawiaturze)

Wszystkie dokumenty magazynowe muszą być zatwierdzone, dlatego przed rozpoczęciem inwentaryzacji należy zaległe (odłożone) dokumenty zatwierdzić lub usunąć.

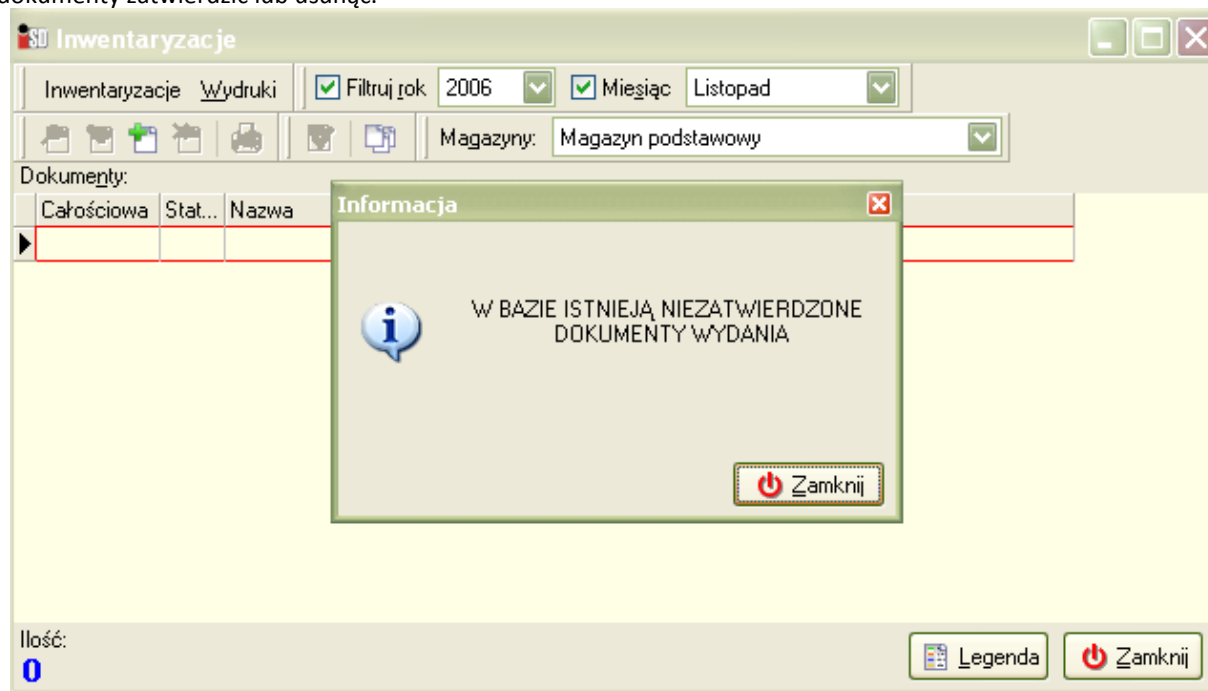

Po uporządkowaniu dokumentów wracamy do tworzenia inwentaryzacji, tak jak wcześniej...

Jeśli wszystkie dokumenty mamy zatwierdzone pojawia się okno tworzenia inwentaryzacji, uzupełniamy je zgodnie z rzeczywistością, wybieramy:

- Rodzaj inwentaryzacji: inwentaryzacja rozbudowana (obsługa komisji inwentaryzacyjnych i arkuszy spisowych),
- w Nazwie wpisujemy nazwę inwentaryzacji
- Wykonał – osoby uczestniczące w inwentaryzacji
- Grupa cen drukowana na protokole z inwent. – detaliczna (jedyna możliwa do wyboru)

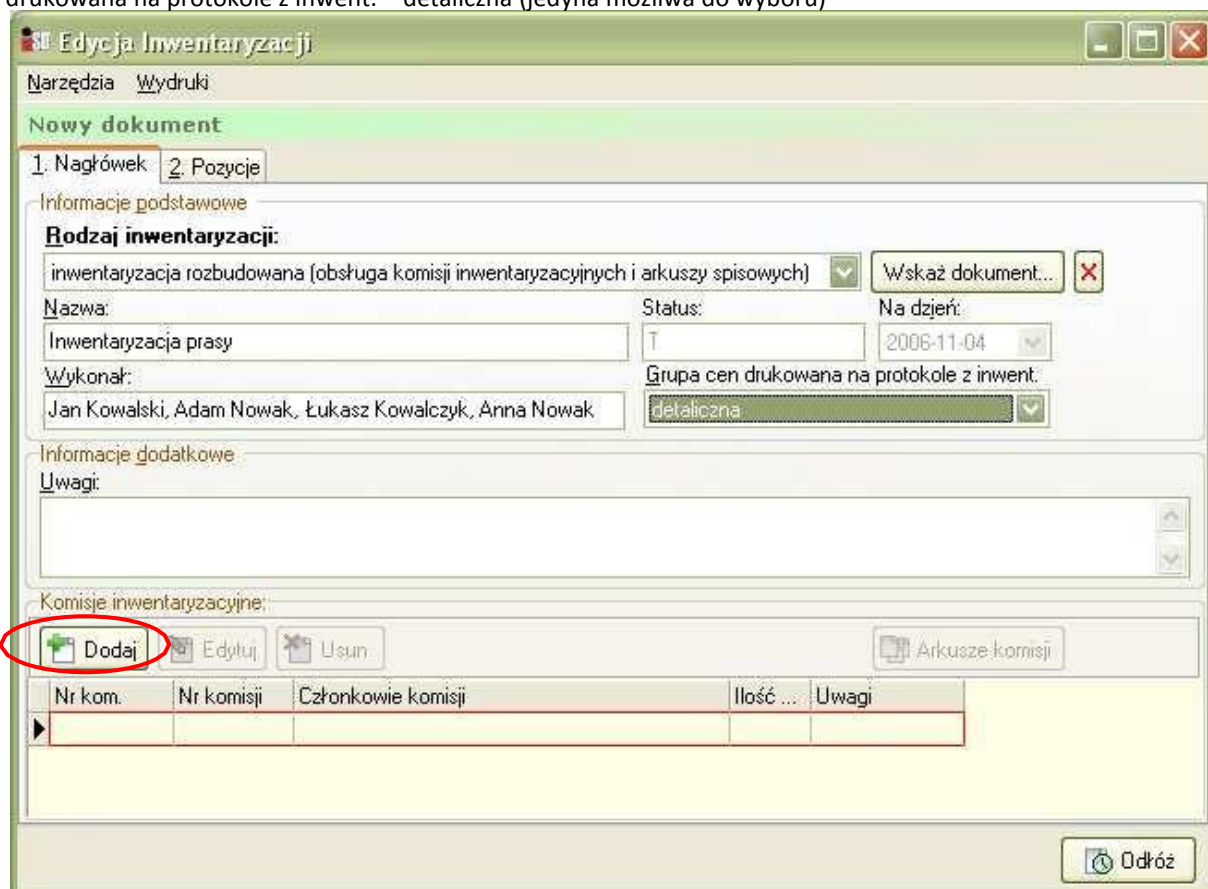

Po naciśnięciu przycisku Dodaj i kilkudziesięciosekundowym czasie oczekiwania uzupełniamy okienko, które się pojawiło:

The dialog box titled "Edycja danych komisji inwentaryzacyjnej" contains the following fields:

- Członkowie komisji:** A text input field containing "Jan Kowalski, Adam Nowak".
- Uwagi:** An empty text area for notes.
- Buttons:** "Anuluj" (Cancel) and "OK" buttons at the bottom right.

Po wprowadzeniu wszystkich danych przechodzimy na zakładkę 2. Pozycje:

The application window "Edycja Inwentaryzacji" shows the "Edycja dokumentu" section with the following details:

- Navigation:** "1. Nagłówek" and "2. Pozycje" (circled in red).
- Informacje podstawowe:**
  - Rodzaj inwentaryzacji:** Dropdown menu with "inwentaryzacja rozbudowana (obsługa komisji inwentaryzacyjnych i arkuszy spisowych)" selected.
  - Nazwa:** "Inwentaryzacja prasy"
  - Status:** "T"
  - Na dzień:** "2006-11-04"
  - Wykonał:** "Jan Kowalski, Adam Nowak, Łukasz Kowalczyk, Anna Nowak"
  - Grupa cen drukowana na protokole z inwent.:** "detaliczna"
- Informacje dodatkowe:** "Uwagi" field.
- Komisje inwentaryzacyjne:** Buttons "Dodaj", "Edytuj", "Usun", and "Arkusze komisji".
- Table:** A table with 5 columns: "Nr kom.", "Nr komisji", "Członkowie komisji", "Ilość ...", and "Uwagi".

Nr kom.	Nr komisji	Członkowie komisji	Ilość ...	Uwagi
1	1/MG	Jan Kowalski, Adam Nowak	0	
2	2/MG	Łukasz Kowalczyk, Anna Nowak	0	

Wybieramy przycisk Dodaj

SD Edycja Inwentaryzacji

Narzędzia Wydruki

**Edycja dokumentu**

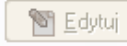
1. Nagłówek 2. Pozycje

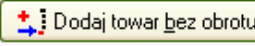
    Kod kreskowy:

Pozycje:

Symbol	Partia z dnia	Nazwa towaru	Seria	Ilość z na...	Wart. ewid...	Wart. sprz...	Ko...

Liczba pozycji: 0

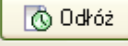

Pojawia się okienko do wyboru towarów w/g zadanych kryteriów. W zakładce 1. Klasy towarowe rozwijamy klasę towarową INWENT (lub inną klasę, która wszystkie towary ma <niesklasyfikowane>), a następnie <niesklasyfikowane>

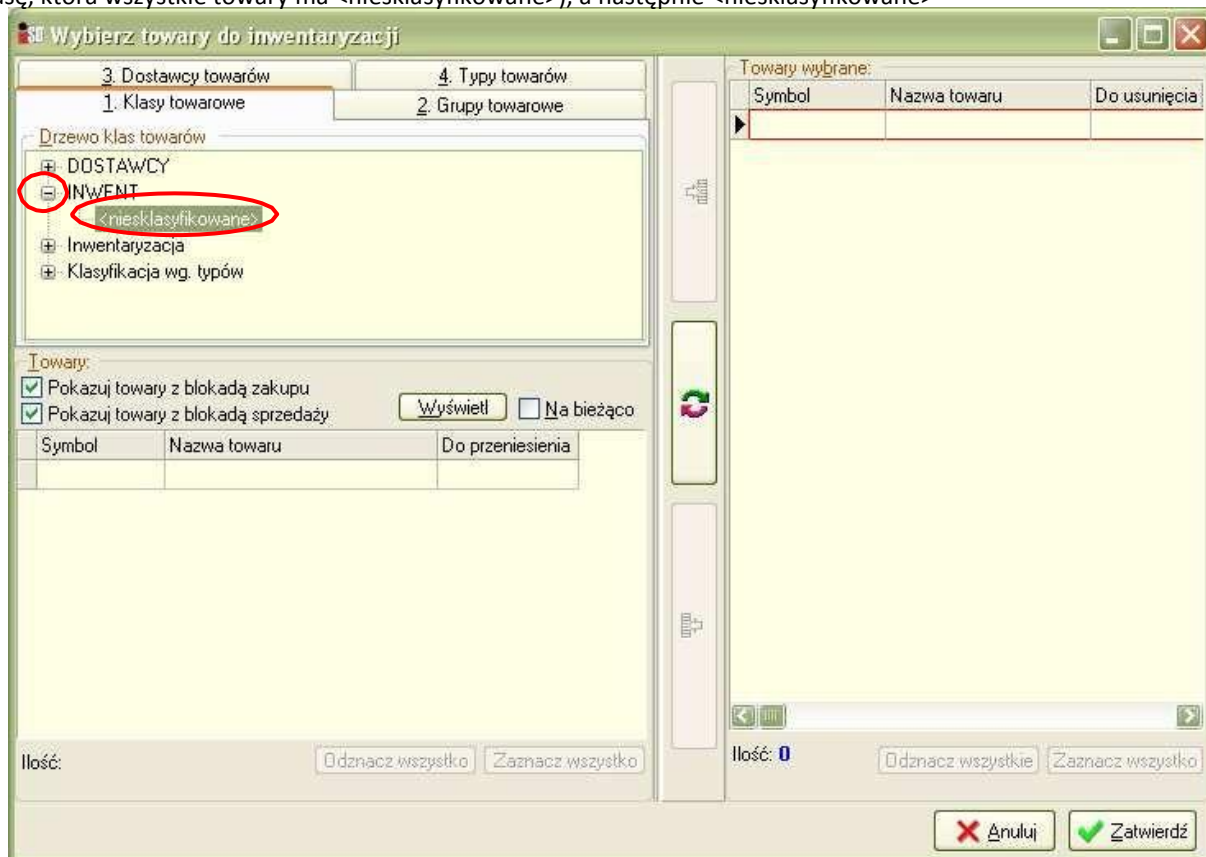

Przechodzimy na zakładkę 3. Dostawcy towarów, wybieramy przycisk Dostawca

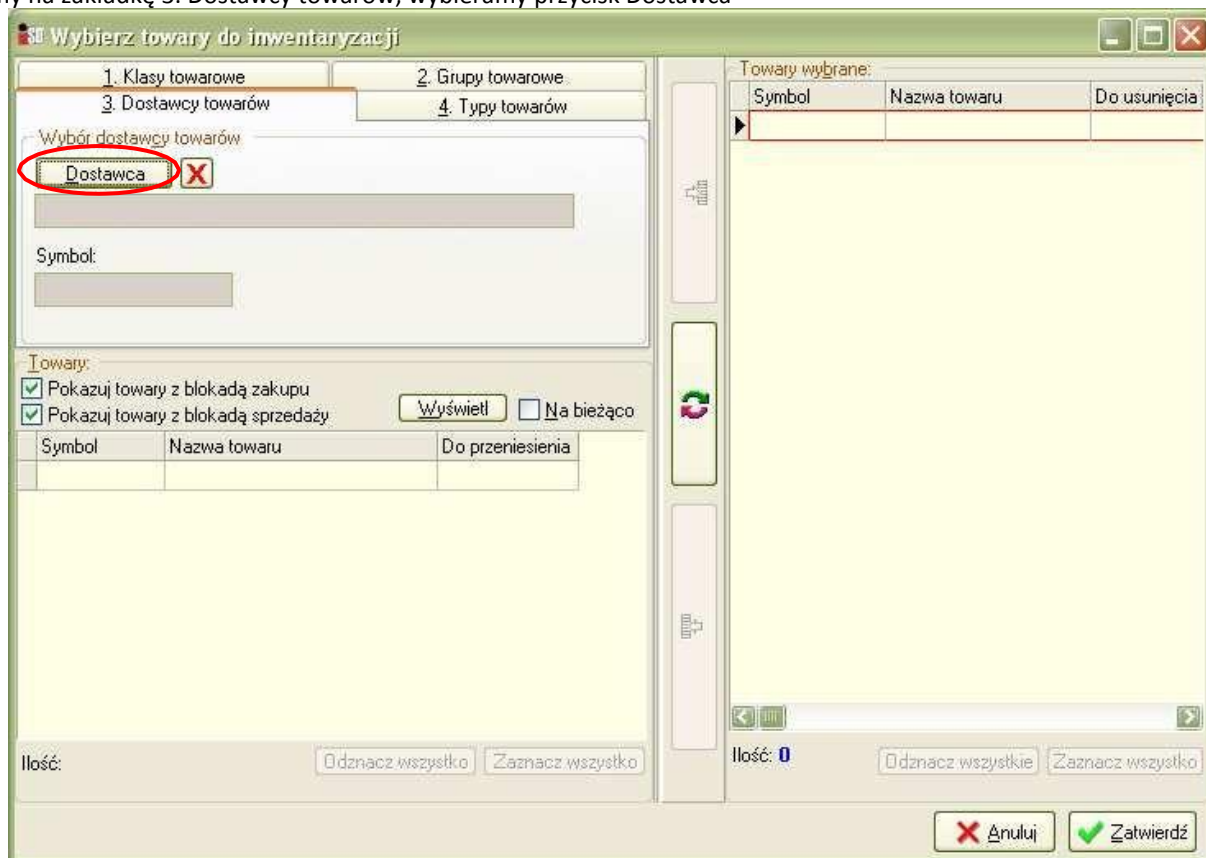

Z listy Kontrahentów wybieramy KOLPORTER S.A.

Nazwa...	Nazwa pełna	NIP
JAZZ SO...	JAZZ SOUND Firma Fonograficzno - Handlowa Czesław Rogaczewski	631-00
JEŻ	JEŻ SZYMON JEŻ	854-15
Jumi	Jumi Sp. z o.o.	783-10
Kaja Polsk...	Kaja Polska Sp. z o.o.	532-18
klasa	Klasa Sp. z o.o.	525-21
KOD	Spółdzielnia Pracy KOD	586-00
KOLPOR...	KOLPORTER INFO S.A.	959-14
<b>KOLPOR...</b>	<b>KOLPORTER S.A.</b>	<b>657-10</b>
KOLPOR...	KOLPORTER SERVICE SP. Z O.O.	657-10
KONKRET	KONKRET PICTURA Sp. z o.o.	525-21
KOWALS...	KOWALSKI.NET.PL. SPÓŁKA AKCYJNA	781-16
Książnica	Wydawnictwo Książnica Sp. z o.o.	634-01
kw trade	KW TRADE Spółka z o.o.	679-26
LANGEN...	LANGENSCHIEDT POLSKA SP. Z O.O.	526-24

Następnie wybieramy przycisk Wyświetl

Symbol	Nazwa towaru	Do przeniesienia
--------	--------------	------------------

Towary wybrane:		
Symbol	Nazwa towaru	Do usunięcia

Wybieramy Zaznacz wszystko, a następnie naciskamy na przycisk z zieloną strzałką zaznaczony kółkiem na poniższym rysunku:

Symbol	Nazwa towaru	Do przeniesienia
2222220006...	ECHO DNIA - ŚWIĘTOKRZYSK...	✓
2222220016...	ENC.ZDROWIA RODZINY-PA...	✓
2222220000...	NIEZNANY ŚWIAT	✓
2222220014...	VOGUE RUSSIAN/ROS/	✓
2222220005...	KALENDARZ BIURKOWY	✓
2222220000...	PARIS MATCH/FR/	✓
2222220009...	LABIRYNT WYOBRAŹNI	✓
2222220013...	LEŚNE OPowieści	✓
2222220018...	KAL. OGRODY	✓

Wszystkie towary od dostawcy KOLPORTER S.A. powinny się wybrać po prawej stronie. Wybieramy Zatwierdź

Symbol	Nazwa towaru	Do usu...
22222200014...	SUKCESY I PORĄDKI ...	
22222200186...	GAZETA WYBORCZA...	
22222200087...	CINEMA	
22222200096...	ARCHITEKTURA MU...	
22222200123...	MAKE UP	
22222200078...	DIE WELT /NIEM/ PT	
22222200147...	GAZETA GAZETA WY...	
22222200154...	SPOROOTYM	
22222200099...	JACHTING	
22222200130...	MAXGAME	
22222200185...	PC WORLD KOMPUT...	
22222200132...	TINA-ROZRYWKA ZE...	
22222200125...	EL PAIS WT	
22222200151...	CORRIERE DELLA SE...	
22222200036...	ENTER CD	
22222200134...	HANDELSBLATT CZ	
22222200127...	WESOŁY KOMPUTE...	
22222200140...	SABRINA THE TEEN...	
22222200005...	TV OKEY! Z DVD	
22222200115...	ROZRYWKA DLA KA...	

Pojawia się lista towarów jakie będziemy inwentaryzować. Odkładamy inwentaryzację (przycisk Odkóż).

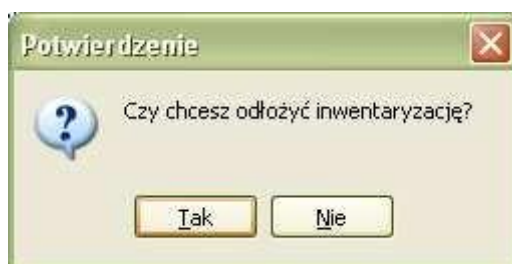

Inwentaryzację prasy najlepiej wykonać za pomocą czytników przy stanowiskach kasowych.

Rozpoczynamy dodawanie arkuszy spisowych do inwentaryzacji. Za pomocą Inwentaryzacje/Arkusze spisowe...

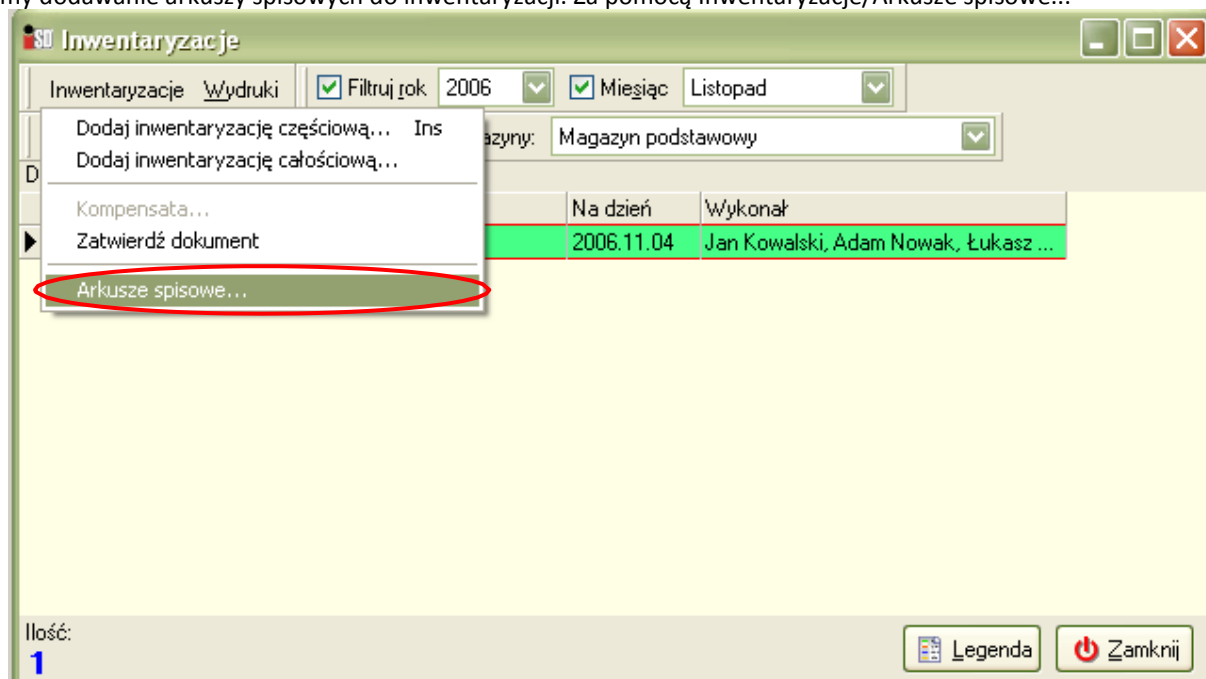

lub skrótem w oknie:

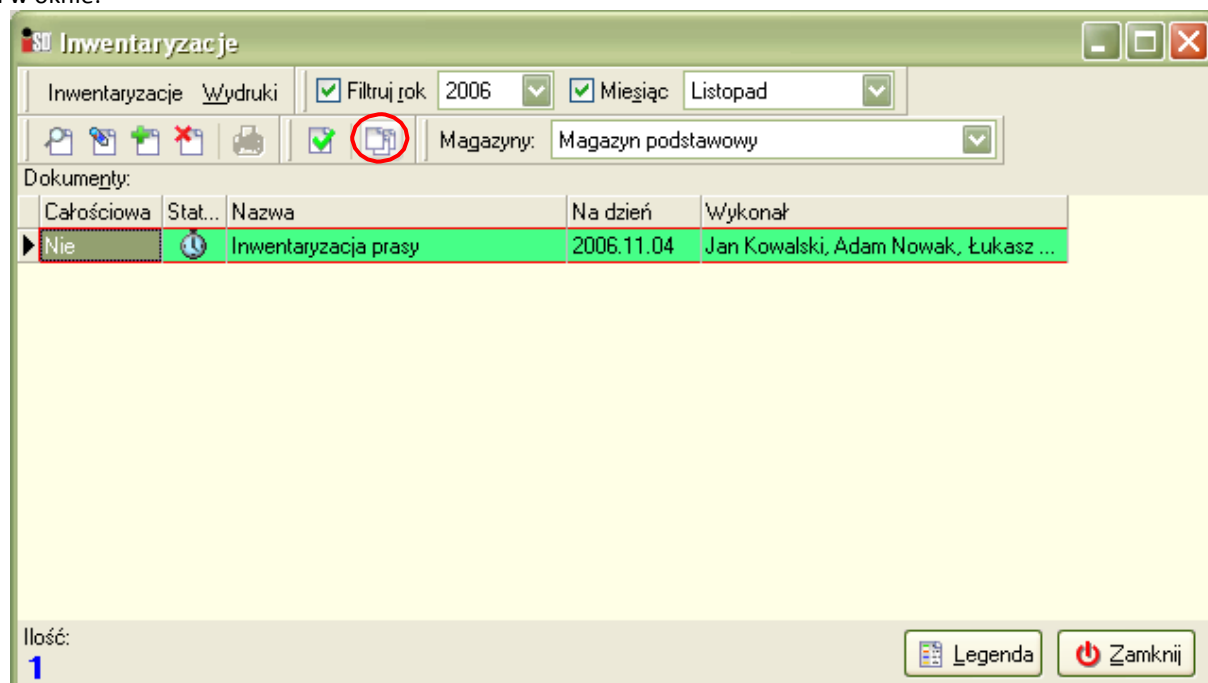

Teraz możemy rozpocząć dodawanie poszczególnych arkuszy spisowych (jednocześnie na wielu stanowiskach):

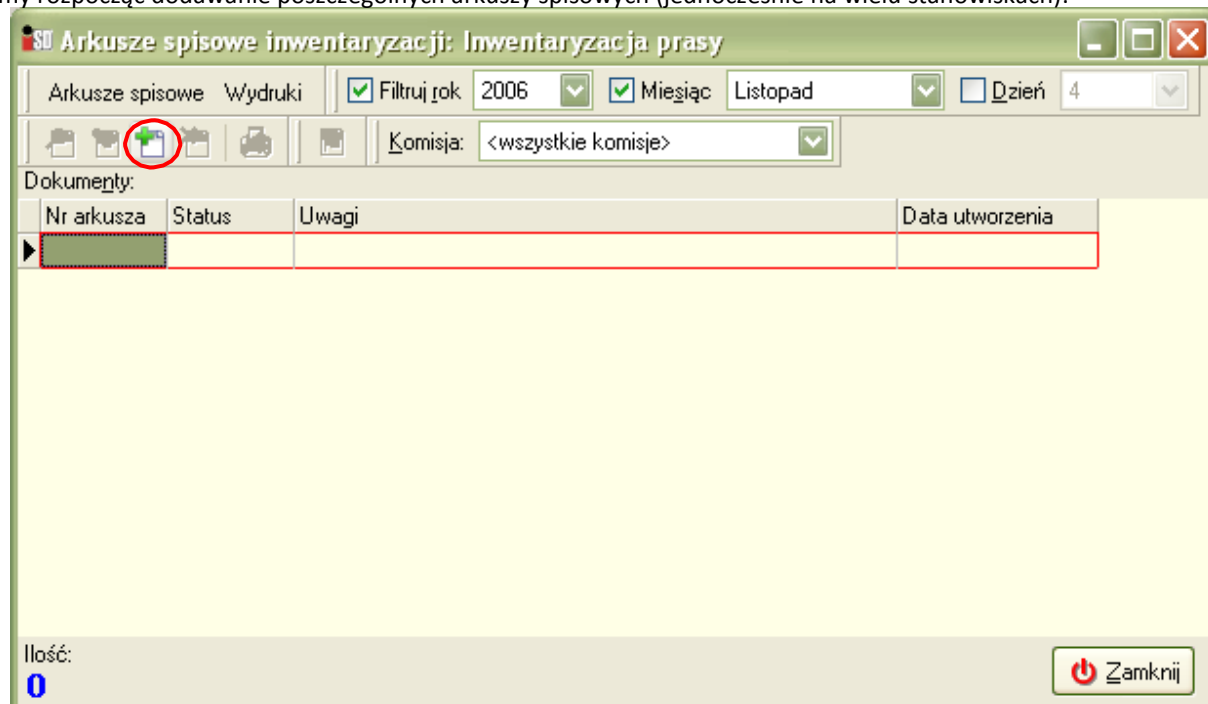

Wskazujemy odpowiednią komisję:

Na zakładce 2. Pozycje za pomocą przycisku Wybierz wskazujemy towary na arkusz (podobnie jak do inwentaryzacji)

Pojawia się okienko do wyboru towarów w/g zadanych kryteriów. Naciskamy na znaczek + w zakładce 1. Klasy towarowe przy klasie INWENT, a następnie <niesklasyfikowane>, następnie wybieramy przycisk Wyświetl, wybieramy Zaznacz wszystko, a następnie naciskamy na przycisk z zieloną strzałką zaznaczony kółkiem na poniższym rysunku:

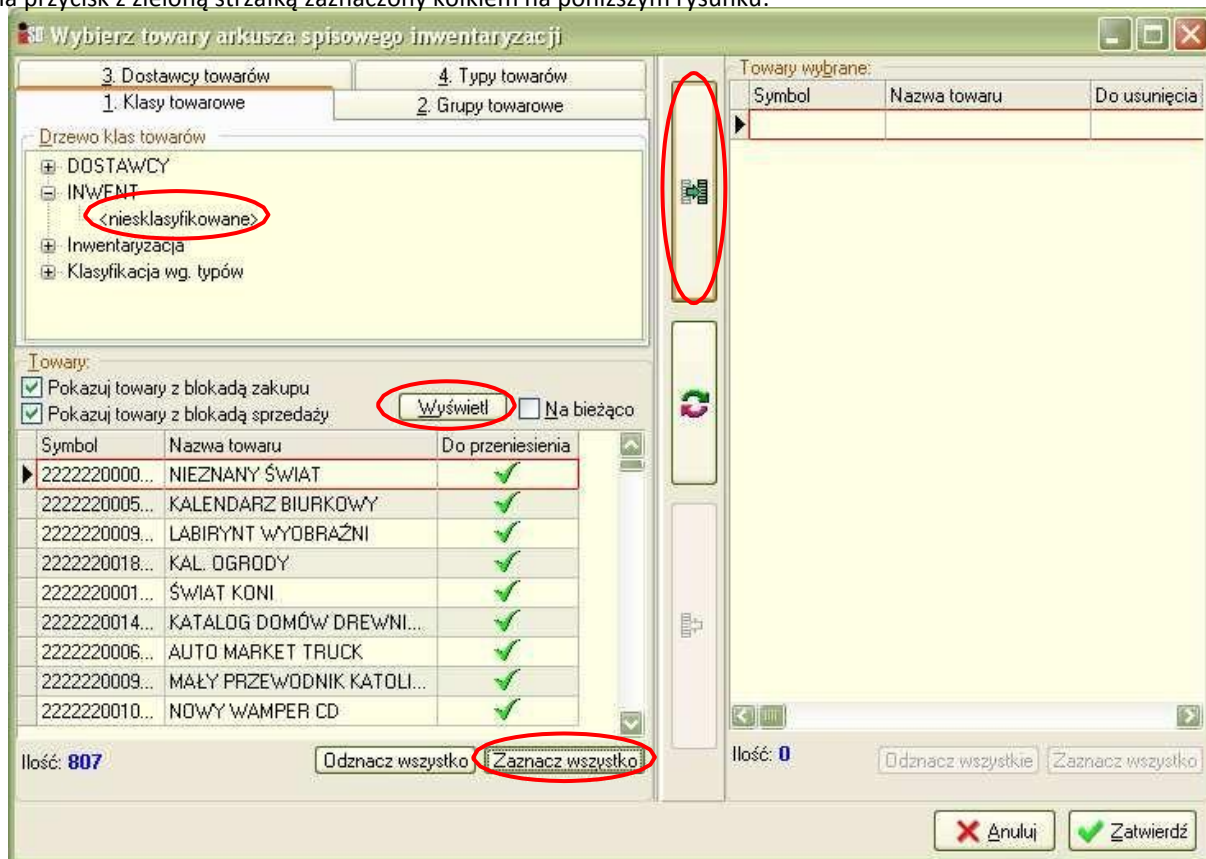

Wszystkie towary od dostawcy KOLPORTER S.A. jakie są na stanie powinny się wybrać po prawej stronie. Wybieramy Zatwierdź

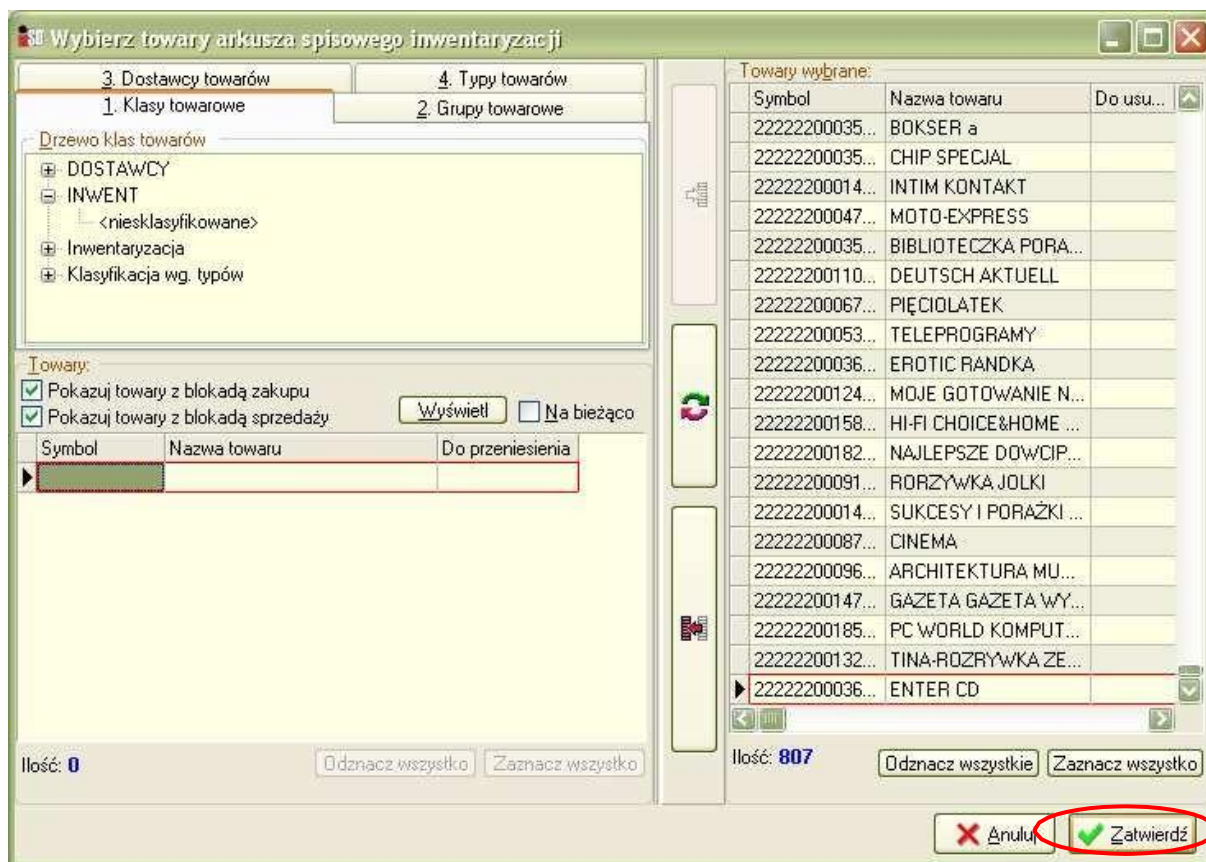

Dodały nam się do arkusza wszystkie pozycje z inwentaryzacji, które mamy na stanie:

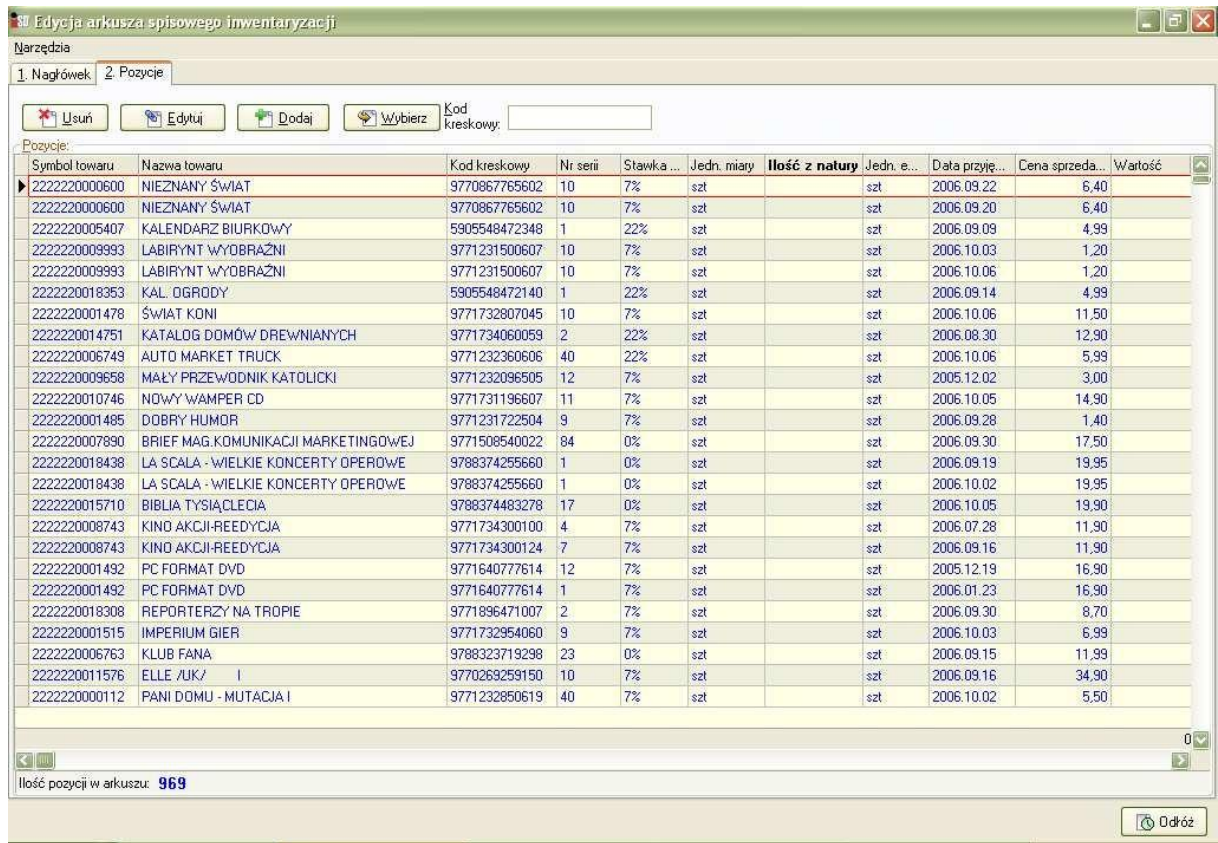

Rozpoczynamy sczytywanie prasy. Po odnalezieniu po kodzie kreskowym (z czytnika) pojawia się okienko do wprowadzenia ilości.

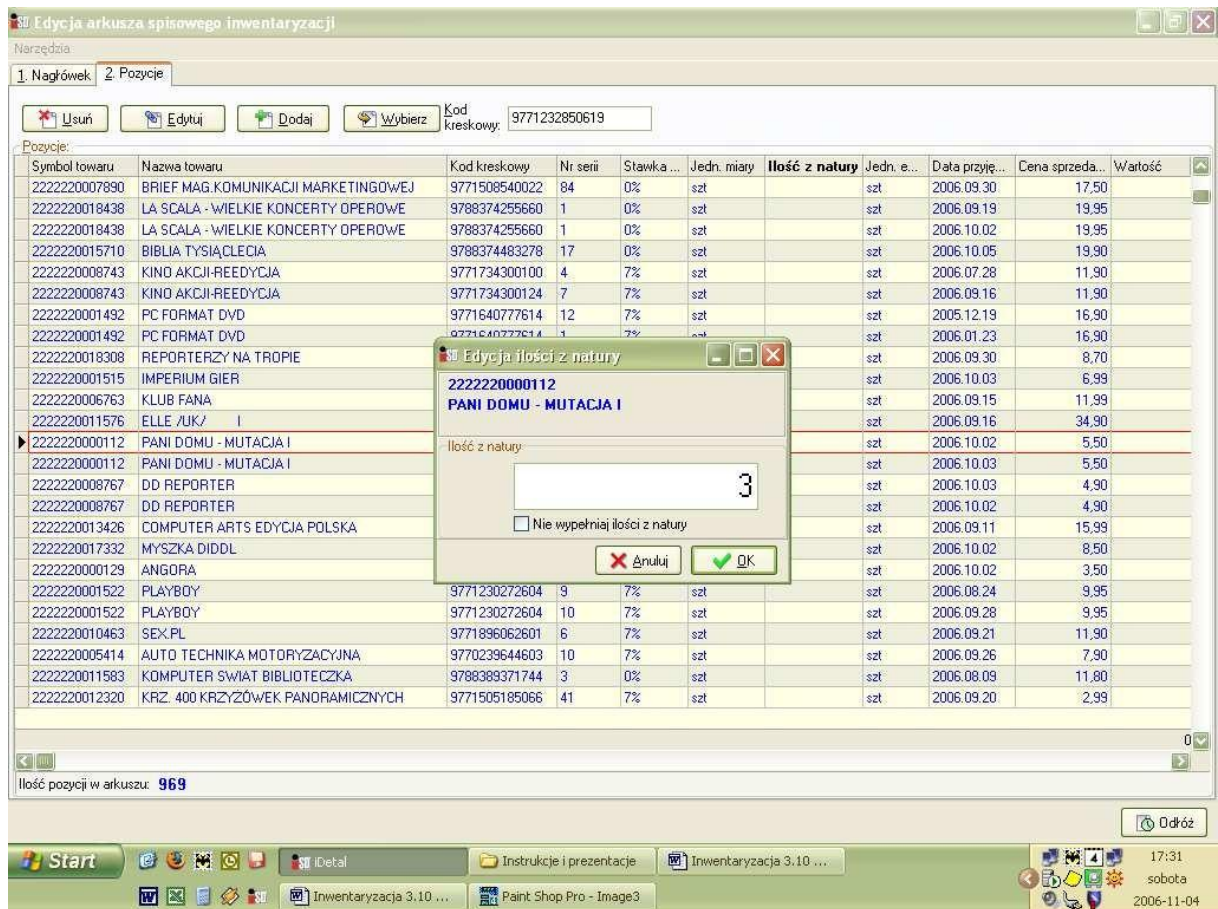

I tak kolejno...

Edycja arkusza spisowego inwentaryzacji

Narzędzia

1. Nagłówki 2. Pozycje

Usun Edytuj Dodaj Wybierz Kod kreskowy:

Pozycje:

Symbol towaru	Nazwa towaru	Kod kreskowy	Nr serii	Stawka ...	Jedn. miary	Ilość z natury	Jedn. e...	Data przyję...	Cena sprzeda...	Wartość
222220007890	BRIEF MAG.KOMUNIKACJI MARKETINGOWEJ	9771508540022	84	0%	szt		szt	2006.09.30		17.50
222220018438	LA SCALA - WIELKIE KONCERTY OPEROWE	9788374255660	1	0%	szt		szt	2006.09.19		19.95
222220018438	LA SCALA - WIELKIE KONCERTY OPEROWE	9788374255660	1	0%	szt		szt	2006.10.02		19.95
222220015710	BIBLIA TYSIĄCLECIA	9788374483278	17	0%	szt		szt	2006.10.05		19.90
222220008743	KINO AKCJI-REEDYCJA	9771734300100	4	7%	szt		szt	2006.07.28		11.90
222220008743	KINO AKCJI-REEDYCJA	9771734300124	7	7%	szt		szt	2006.09.16		11.90
222220001492	PC FORMAT DVD	9771640777614	12	7%	szt		szt	2005.12.19		16.90
222220001492	PC FORMAT DVD	9771640777614	1	7%	szt		szt	2006.01.23		16.90
222220018308	REPORTERZY NA TROPIE	9771896471007	2	7%	szt		szt	2006.09.30		8.70
222220001515	IMPERIUM GIER	9771732954060	9	7%	szt		szt	2006.10.03		6.99
222220006763	KLUB FANA	9788323719298	23	0%	szt		szt	2006.09.15		11.99
222220011576	ELLE /UK/ I	9770269259150	10	7%	szt		szt	2006.09.16		34.90
222220000112	PANI DOMU - MUTACJA I	9771232850619	40	7%	szt	3,000	szt	2006.10.02		5.50
222220000112	PANI DOMU - MUTACJA I	9771232850619	40	7%	szt		szt	2006.10.03		5.50
222220008767	DD REPORTER	9771425754069	10	7%	szt		szt	2006.10.03		4.90
222220008767	DD REPORTER	9771425754069	10	7%	szt		szt	2006.10.02		4.90
222220013426	COMPUTER ARTS EDYCJA POLSKA	9771507607061	9	0%	szt		szt	2006.09.11		15.99
222220017332	MYSZKA DIDDLE	4010070155971	2	7%	szt		szt	2006.10.02		8.50
222220000129	ANGORA	9770867816007	41	7%	szt		szt	2006.10.02		3.50
222220001522	PLAYBOY	9771230272604	9	7%	szt		szt	2006.08.24		9.95
222220001522	PLAYBOY	9771230272604	10	7%	szt		szt	2006.09.28		9.95
222220010463	SEX.PL	9771896062601	6	7%	szt		szt	2006.09.21		11.90
222220005414	AUTO TECHNIKA MOTORYZACYJNA	9770239644603	10	7%	szt		szt	2006.09.26		7.90
222220011583	KOMPUTER SWIAT BIBLIOTECZKA	9788389371744	3	0%	szt		szt	2006.08.09		11.80
222220012320	KRZ. 400 KRZYŻÓWEK PANORAMICZNYCH	9771505185066	41	7%	szt		szt	2006.09.20		2.99

Ilość pozycji w arkuszu: 969

Odróż

UWAGA!!! Jeśli dany tytuł zostanie podstawiony pod czytnik wielokrotnie to należy zmodyfikować ilość z natury dodając ilość aktualnie wprowadzaną do poprzednio wczytanych. Zwykle pojawia się 0, a w wypadku ponownego odczytania tego samego tytułu pojawi się ilość z natury równa poprzednio wprowadzonej. Należy szczególnie uważać aby po odczytaniu, np. 5 szt. danego numeru gazety, po ponownym wprowadzeniu 2 szt. w innym miejscu nie skasować cyfry 5 wcześniej wprowadzonej zastępując ją cyfrą 2, w tym wypadku należy zamienić ją cyfrą 7 (5+2)!

Po zakończeniu uzupełniania ilości wybieramy Narzędzia/Wypełnij zerem nieuzupełnione pozycje

Edycja arkusza spisowego inwentaryzacji

Narzędzia

Wyslij dane do kolektora  
Usun nieuzupełnione pozycje  
Wypełnij zerem nieuzupełnione pozycje  
Pokaż klasyfikację

Wybierz Kod kreskowy:

Odczytaj dane z kolektora Cipher... Ctrl+O

Symbol towaru	Nazwa towaru	Kod kreskowy	Nr serii	Stawka ...	Jedn. miary	Ilość z natury	Jedn. e...	Data przyję...	Cena sprzeda...	Wartość
222220018438	LA SCALA - WIELKIE KONCERTY OPEROWE	9788374255660	1	0%	szt		szt	2006.09.19		19.95
222220018438	LA SCALA - WIELKIE KONCERTY OPEROWE	9788374255660	1	0%	szt		szt	2006.10.02		19.95
222220015710	BIBLIA TYSIĄCLECIA	9788374483278	17	0%	szt		szt	2006.10.05		19.90
222220008743	KINO AKCJI-REEDYCJA	9771734300100	4	7%	szt		szt	2006.07.28		11.90
222220008743	KINO AKCJI-REEDYCJA	9771734300124	7	7%	szt		szt	2006.09.16		11.90
222220001492	PC FORMAT DVD	9771640777614	12	7%	szt		szt	2005.12.19		16.90
222220001492	PC FORMAT DVD	9771640777614	1	7%	szt		szt	2006.01.23		16.90
222220018308	REPORTERZY NA TROPIE	9771896471007	2	7%	szt		szt	2006.09.30		8.70
222220001515	IMPERIUM GIER	9771732954060	9	7%	szt		szt	2006.10.03		6.99
222220006763	KLUB FANA	9788323719298	23	0%	szt		szt	2006.09.15		11.99
222220011576	ELLE /UK/ I	9770269259150	10	7%	szt		szt	2006.09.16		34.90
222220000112	PANI DOMU - MUTACJA I	9771232850619	40	7%	szt	3,000	szt	2006.10.02		5.50
222220000112	PANI DOMU - MUTACJA I	9771232850619	40	7%	szt		szt	2006.10.03		5.50
222220008767	DD REPORTER	9771425754069	10	7%	szt		szt	2006.10.03		4.90
222220008767	DD REPORTER	9771425754069	10	7%	szt		szt	2006.10.02		4.90
222220013426	COMPUTER ARTS EDYCJA POLSKA	9771507607061	9	0%	szt		szt	2006.09.11		15.99
222220017332	MYSZKA DIDDLE	4010070155971	2	7%	szt		szt	2006.10.02		8.50
222220000129	ANGORA	9770867816007	41	7%	szt		szt	2006.10.02		3.50
222220001522	PLAYBOY	9771230272604	9	7%	szt		szt	2006.08.24		9.95
222220001522	PLAYBOY	9771230272604	10	7%	szt		szt	2006.09.28		9.95
222220010463	SEX.PL	9771896062601	6	7%	szt		szt	2006.09.21		11.90
222220005414	AUTO TECHNIKA MOTORYZACYJNA	9770239644603	10	7%	szt		szt	2006.09.26		7.90
222220011583	KOMPUTER SWIAT BIBLIOTECZKA	9788389371744	3	0%	szt		szt	2006.08.09		11.80
222220012320	KRZ. 400 KRZYŻÓWEK PANORAMICZNYCH	9771505185066	41	7%	szt		szt	2006.09.20		2.99

Ilość pozycji w arkuszu: 969

Odróż

Start

idetal Instrukcje i prezentacje Inwentaryzacja 3.10 ...

Inwentaryzacja 3.10 ... Paint Shop Pro - Image3

17:32 sobota 2006-11-04

Odkładamy arkusz. Aby zatwierdzić gotowy arkusz wybieramy Arkusze spisowe/Zmień status dokumentu lub ikona zaznaczona w kółku.

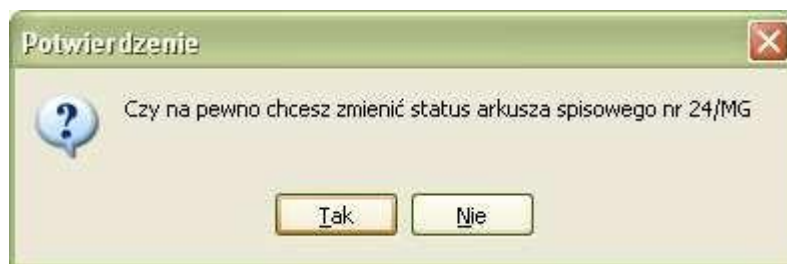
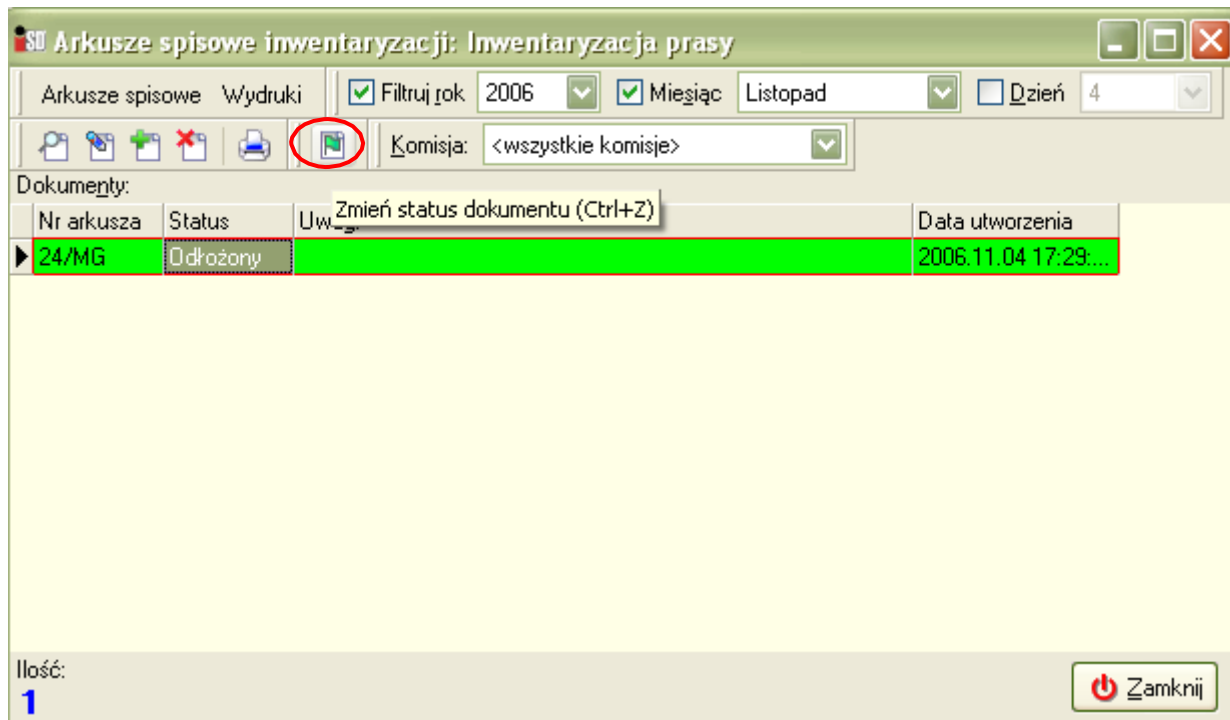

Zatwierdzony arkusz możemy odtworzyć tym samym przyciskiem.

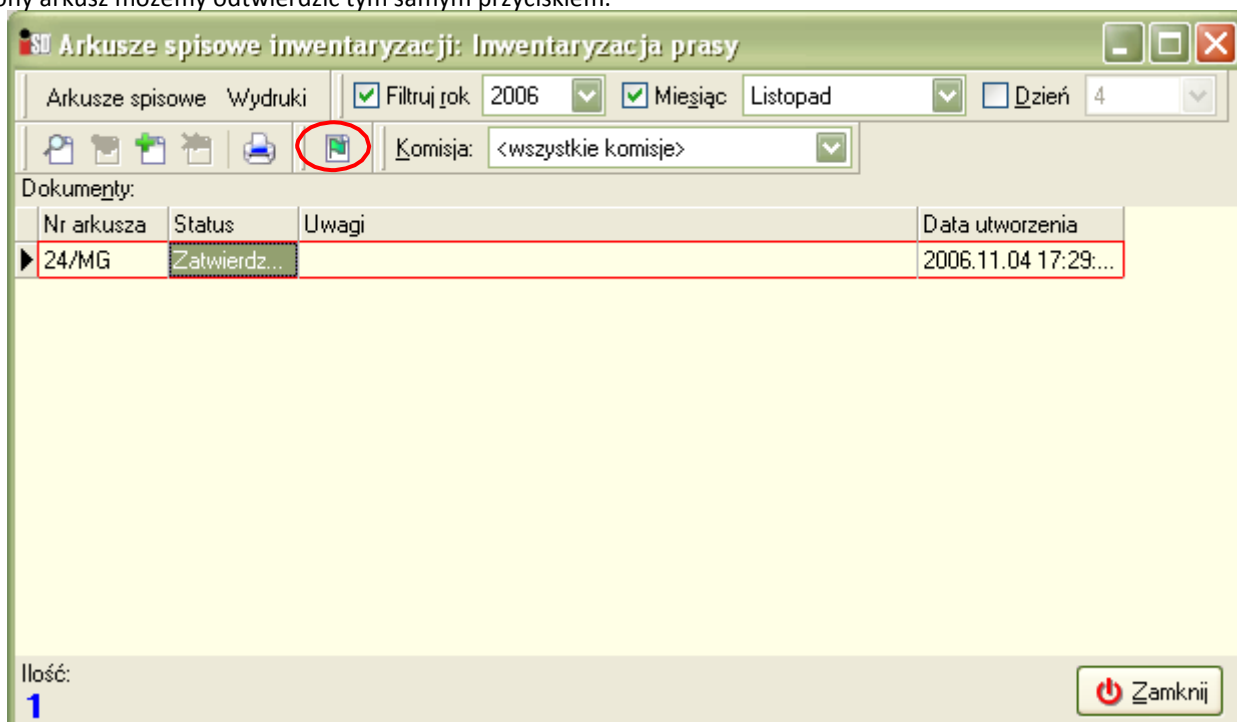

## 2. Zatwierdzanie inwentaryzacji.

Wchodzimy w edycję inwentaryzacji

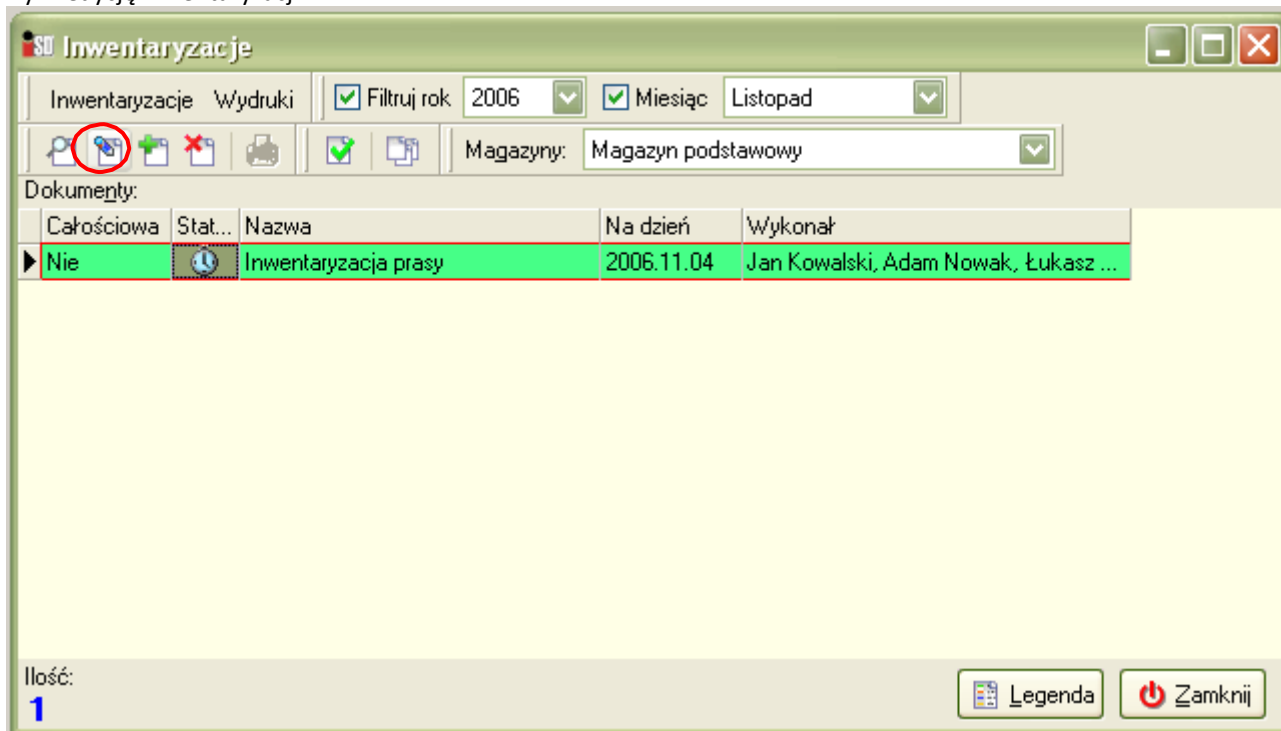

W oknie Edycji Inwentaryzacji przechodzimy na zakładkę pozycje i wybieramy Narzędzia/Kopiuj ilości z arkuszy spisowych

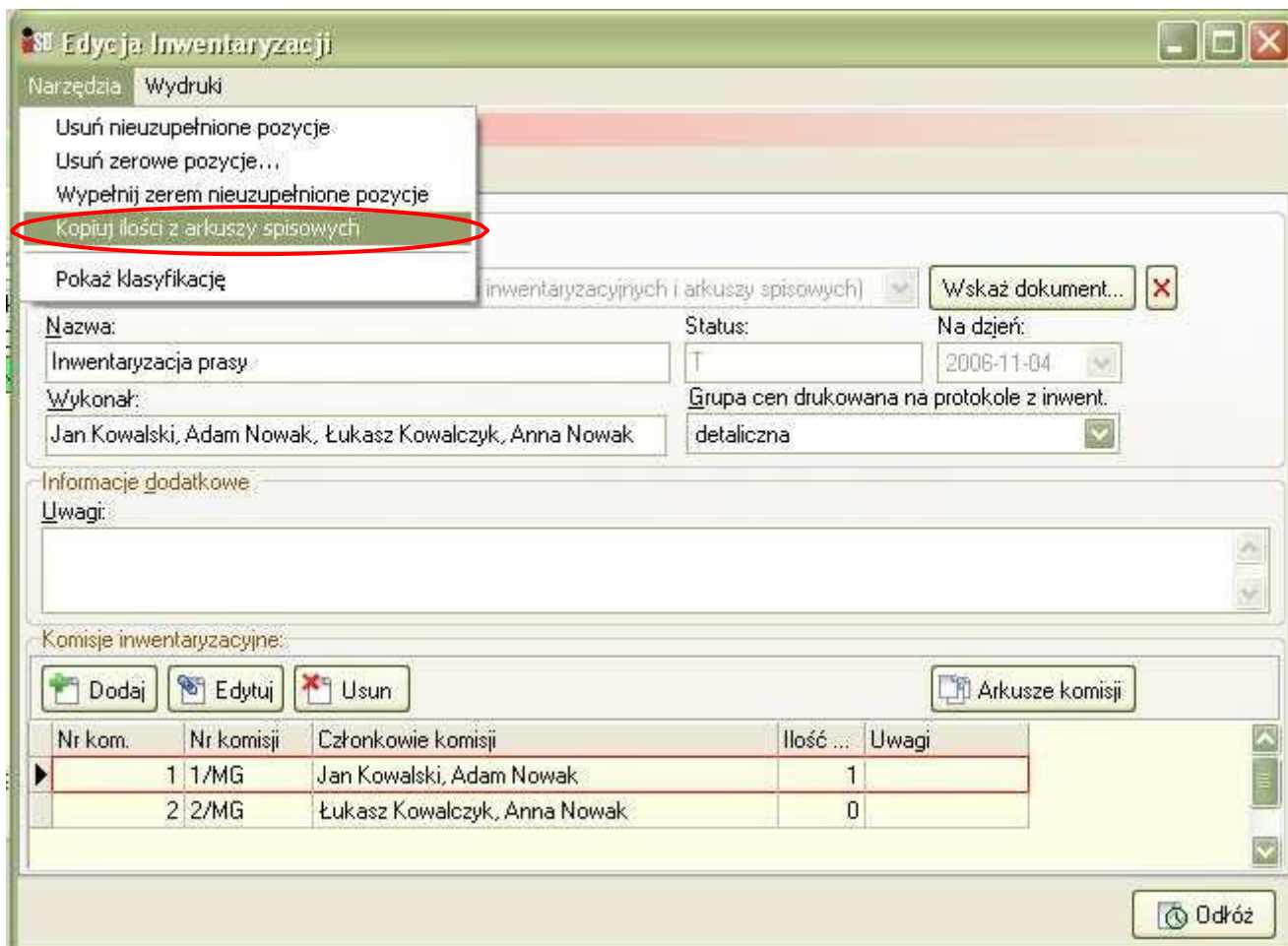

Przez zatwierdzeniem inwentaryzacji z menu Narzędzia wybieramy opcję Wypełnij zerem nieuzupełnione pozycje:

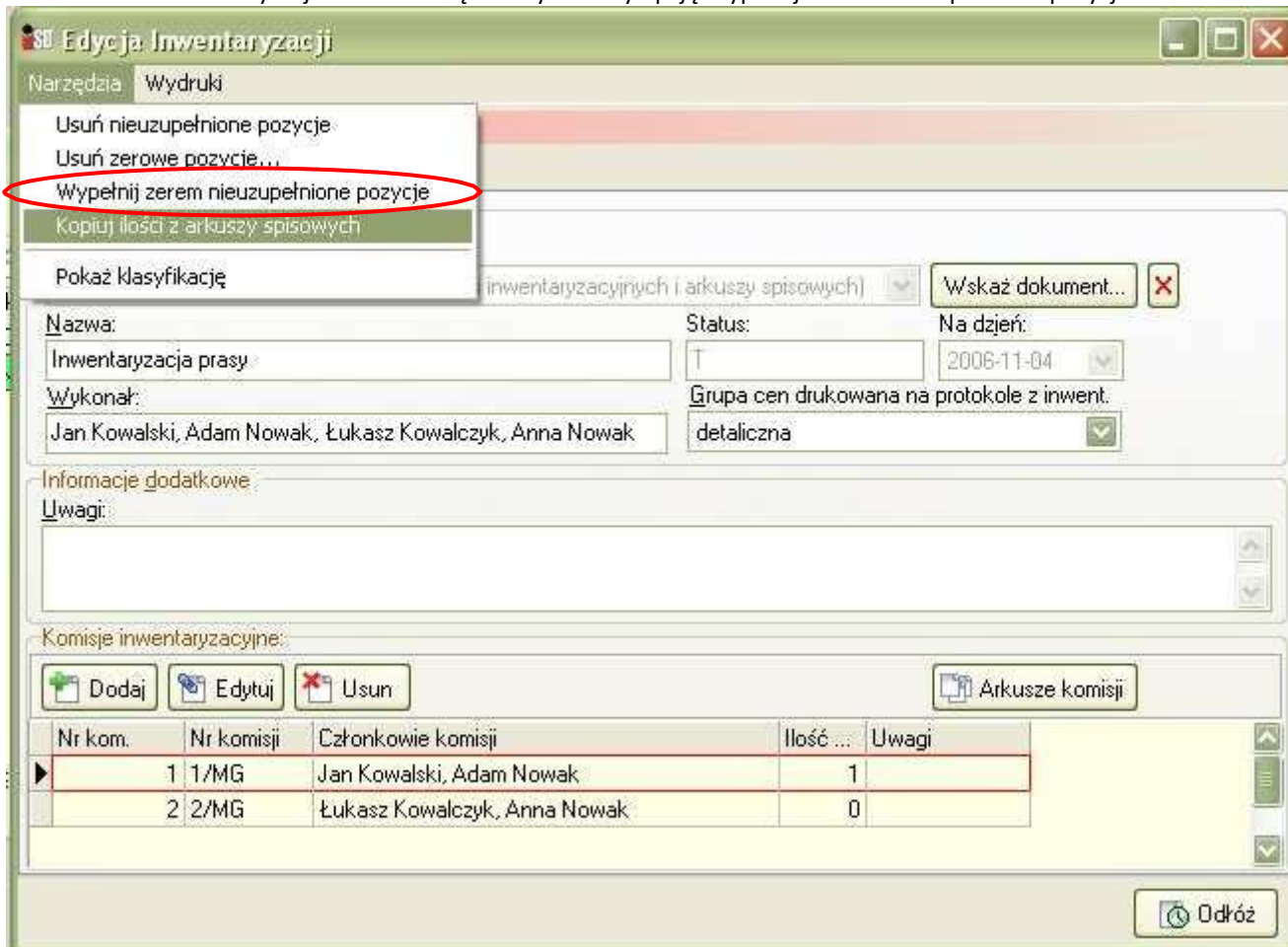

Dokonujemy wydruku potrzebnych arkuszy. W tym z menu Wydruki/Roboczy arkusz różnic, aby ustalić zaistniałe rozbieżności przed zatwierdzeniem inwentaryzacji.

Przed zatwierdzaniem inwentaryzacji zalecamy zrobienie kopii bezpieczeństwa z menu Narzędzia/Kopia bezpieczeństwa w głównym oknie programu.

Aby zatwierdzić inwentaryzację wybieramy przycisk zatwierdź:

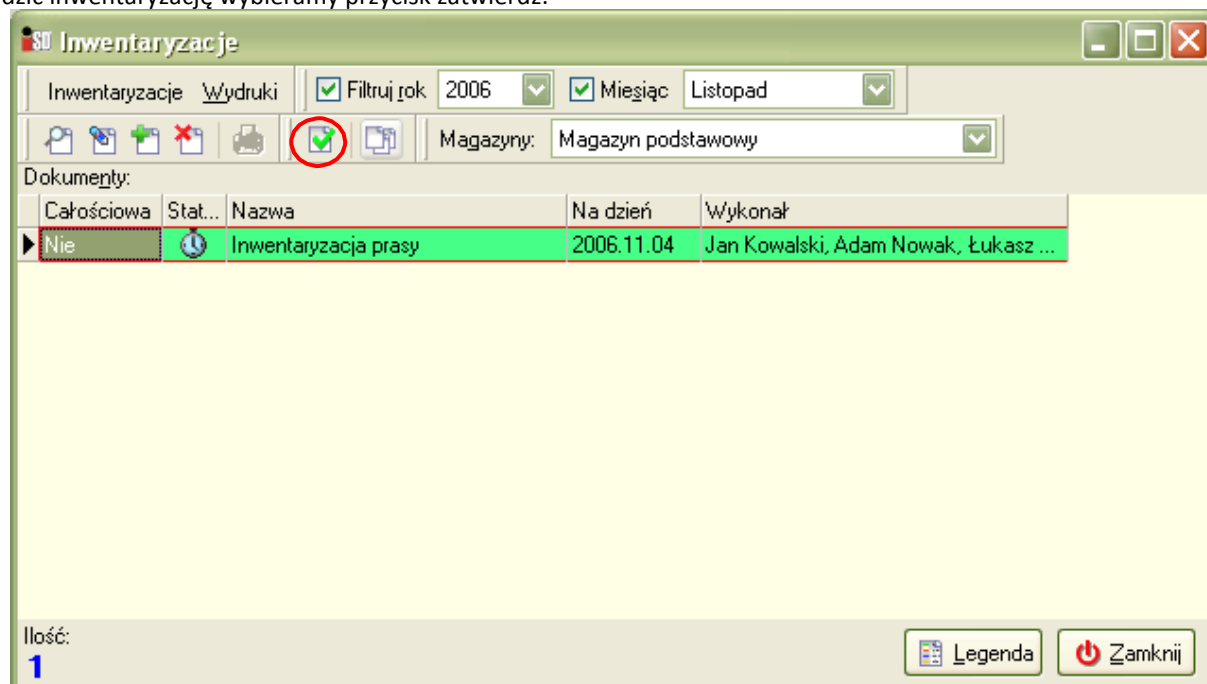

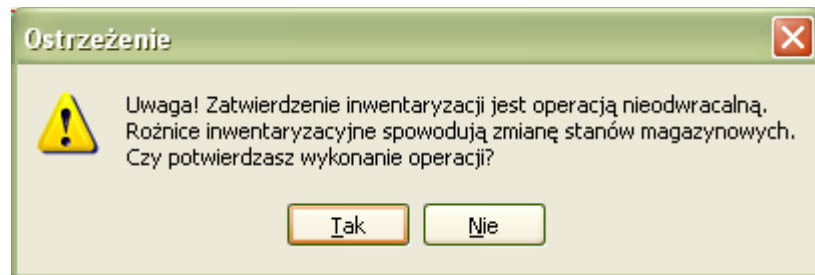
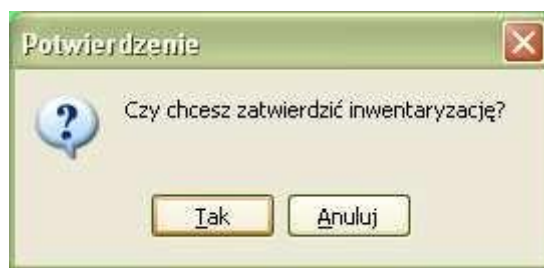

Inwentaryzacje Wydruki  Filtruj rok 2006  Miesiąc Listopad

Magazyny: Magazyn podstawowy

Dokumenty:

Całościowa	Stat...	Nazwa	Na dzień	Wykonał
▶ Nie		Inwentaryzacja prasy	2006.11.04	Jan Kowalski, Adam Nowak, Łukasz ...

Ilość: 1

Legenda Zamknij

Dokonujemy wydruku dokumentów.